

PERSONAS RETORNADAS DE **ESTADOS UNIDOS Y MÉXICO**  
 POR MUNICIPIO DE DESTINO  
 Enero - Septiembre 2019

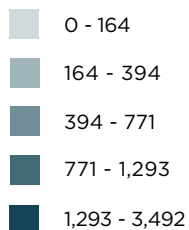

# 80,168

Total de personas retornadas  
 desde **Estados Unidos y México**  
 Enero - Septiembre 2019

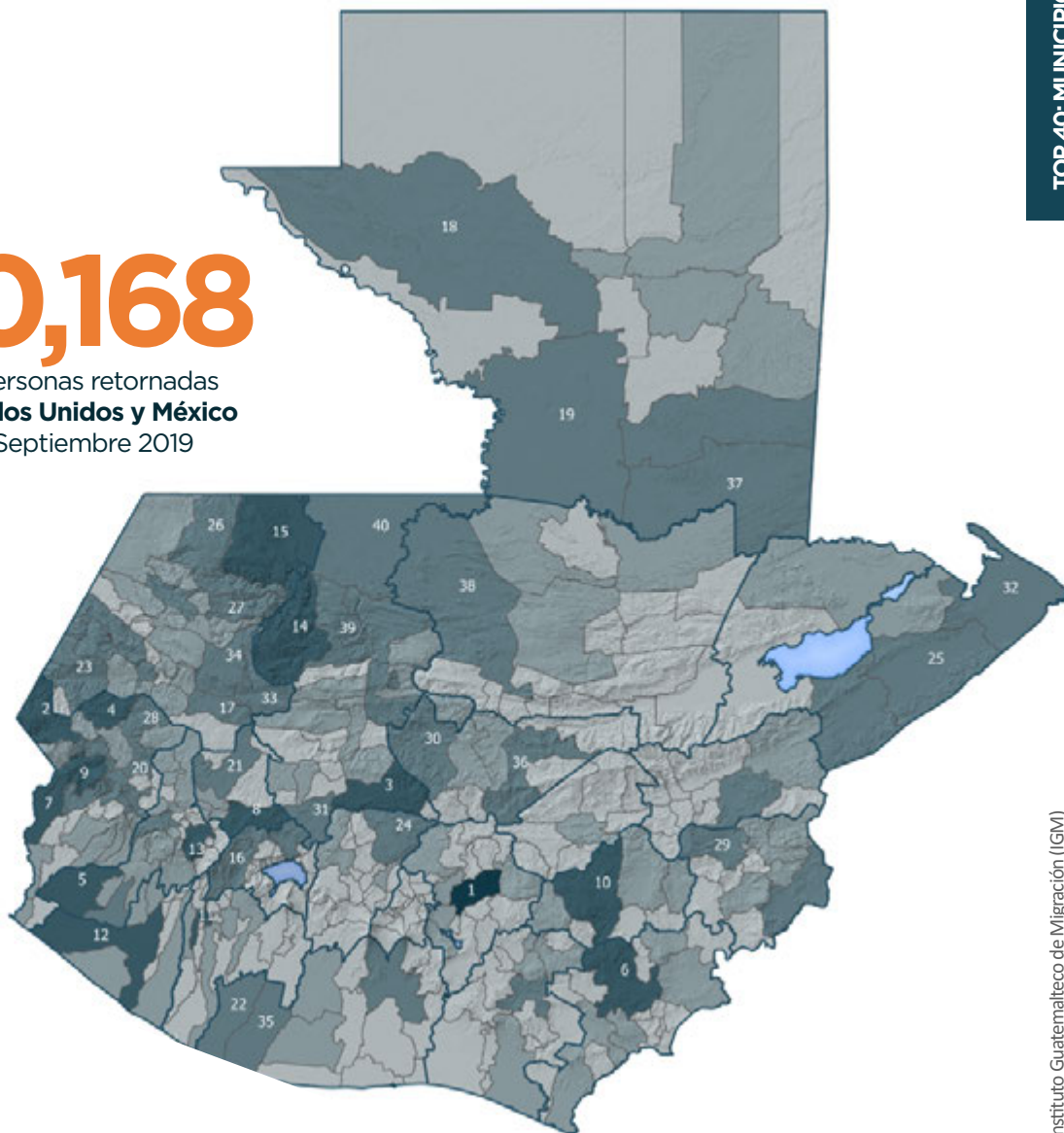

TOP 40: MUNICIPIOS

Fuente: Instituto Guatemalteco de Migración (IGM)

| No. | Departamento   | Municipio              | Total |
|-----|----------------|------------------------|-------|
| 1   | Guatemala      | Guatemala              | 3,492 |
| 2   | San Marcos     | Tacana                 | 1,293 |
| 3   | El Quiché      | Joyabaj                | 1,259 |
| 4   | San Marcos     | Concepcion Tutuapa     | 1,191 |
| 5   | Quetzaltenango | Coatepeque             | 1,160 |
| 6   | Jutiapa        | Jutiapa                | 1,140 |
| 7   | San Marcos     | Malacatan              | 1,105 |
| 8   | Totonicapán    | Totonicapan            | 1,040 |
| 9   | San Marcos     | Tajumulco              | 1,026 |
| 10  | Jalapa         | Jalapa                 | 1,007 |
| 11  | Suchitepéquez  | Mazatenango            | 902   |
| 12  | Retalhuleu     | Retalhuleu             | 891   |
| 13  | Quetzaltenango | Quetzaltenango         | 831   |
| 14  | El Quiché      | Nebaj                  | 827   |
| 15  | Huehuetenango  | Santa Cruz Barillas    | 798   |
| 16  | Sololá         | Nahuala                | 771   |
| 17  | Huehuetenango  | Huehuetenango          | 766   |
| 18  | El Petén       | La Libertad            | 748   |
| 19  | El Petén       | Sayaxche               | 704   |
| 20  | San Marcos     | Comitancillo           | 694   |
| 21  | Totonicapán    | Momostenango           | 683   |
| 22  | Escuintla      | Tiquisate              | 682   |
| 23  | Huehuetenango  | Cuilco                 | 680   |
| 24  | Chimaltenango  | San Martin Jilotepeque | 677   |
| 25  | Izabal         | Morales                | 664   |
| 26  | Huehuetenango  | San Mateo Ixtatan      | 646   |
| 27  | Huehuetenango  | San Pedro Soloma       | 637   |
| 28  | San Marcos     | San Miguel Ixtaguacan  | 617   |
| 29  | Chiquimula     | Chiquimula             | 617   |
| 30  | Baja Verapaz   | Cubulco                | 609   |
| 31  | El Quiché      | Chichicastenango       | 582   |
| 32  | Izabal         | Puerto Barrios         | 580   |
| 33  | Huehuetenango  | Aguacatan              | 579   |
| 34  | Huehuetenango  | Chiantla               | 568   |
| 35  | Escuintla      | Nueva Concepción       | 546   |
| 36  | Baja Verapaz   | Salama                 | 546   |
| 37  | El Petén       | San Luis               | 533   |
| 38  | Alta Verapaz   | Coban                  | 514   |
| 39  | El Quiché      | Chajul                 | 512   |
| 40  | El Quiché      | Ixcán                  | 512   |