



ENCUESTA DE EXPECTATIVAS
Y MEDIOS DE VIDA

DTM: VOLCÁN DE FUEGO
GUATEMALA 2018

RONDA 2:
30 DE JUNIO - 1 DE JULIO 2018



United Nations
CERF

Central
Emergency
Response
Fund

SONDIZETZCO

1. INTRODUCCIÓN, OBJETIVOS Y METODOLOGÍA // 03

2. DATOS GENERALES // 04

3. RESIDENCIA PREVIA Y ORIGEN // 05

4. TRABAJO PREVIO REMUNERADO // 06

5. TRABAJO ACTUAL REMUNERADO // 07

6. PROPIEDADES Y USOS // 08

7. BANCARIZACIÓN E INTENCIONES DE MIGRACIÓN // 09

8. EXPECTATIVAS // 10



INTRODUCCIÓN, OBJETIVOS Y METODOLOGÍA

Antecedentes:

Como apoyo a la emergencia ocasionada por la erupción del Volcán de Fuego, la Organización Internacional para las Migraciones (OIM), a través de su metodología DTM, pone a disposición del gobierno de Guatemala la primera Encuesta de Expectativas y Medios de Vida de las personas albergadas en sitios colectivos.

Objetivo general:

Generar información a partir de consultas a la población desplazada que oriente los esfuerzos de los actores clave en el apoyo a la emergencia del Volcán de Fuego y los medios de vida de las personas afectadas.

Objetivos específicos:

1. Caracterizar las condiciones socio-demográficas y de ocupación de la personas adultas en sitios colectivos para generar recomendaciones de acción auto-sostenibles.
2. Generar información inmediata acerca de la posesión, arrendamiento o uso de terrenos para fines agropecuarios previo a la erupción.
3. Identificar prioridades de inclusión financiera y deudas vigentes de la población afectada para la generación de políticas de apoyo temporal.
4. Consultar intenciones de migración de la población en sitios colectivos.
5. Establecer recomendaciones de acción y identificar retos en la gestión de albergues a partir de la opinión de las personas albergadas en sitios colectivos.

Metodología:

El número de encuestas corresponde al mínimo requerido para que una variable continua represente a la población total adulta (1,867 personas) con un 95% de confianza y un margen de error de +/- 5%. Es importante aclarar que entre más desglose haya en los datos, se obtienen indicadores menos representativos.

El formulario contiene las siguientes secciones:

1) Información sitio y consentimiento, 2) Socio-demográfica, 3) Educación, 4) Medios de vida antes y después de la erupción, 5) Propiedad de vivienda y terreno, 6) Bancarización, 7) Intenciones de migración y 8) Expectativas.

Las categorías de respuesta no se leen a la persona encuestada para garantizar que la información no contenga sesgos inducidos por el encuestador.

Finalmente, la información recolectada es anónima (no contiene datos de identificación personal), respeta los principios de protección de datos de OIM y requiere el consentimiento expreso de la persona antes de iniciar la encuesta.

FICHA TÉCNICA

Población Objetivo: Hombres y Mujeres de 18 años o más albergados en sitios colectivos oficiales de SOSEP.

Unidad de análisis: La persona.

Cobertura: 8 sitios colectivos oficiales registrados por SOSEP en los municipios de Escuintla y Alotenango.

Tamaño de muestra: 150 hombres y 159 mujeres para un total de 309 personas.

Esquema de muestreo: Probabilístico y estratificado.

Marco de muestreo: Segmentación por sexo y sitio colectivo oficial de acuerdo al tamaño de población reportado por SOSEP.

Instrumento: Encuesta individual.

2

DATOS GENERALES

Población al 1 de julio: 1,867 personas adultas

309

PERSONAS ADULTAS
ENCUESTADAS



51.5%

MUJERES



48.5%

HOMBRES

PIRÁMIDE POBLACIONAL DE LAS PERSONAS EN LA MUESTRA

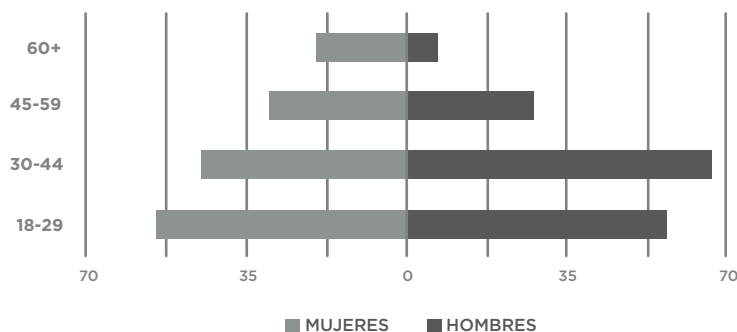

DEPENDIENTES DE LAS PERSONAS EN LA MUESTRA*

Grupo de Edad	Mujer	Hombre	TOTAL
Niñez (0-17)	0.9	1.1	2.0
Población Adulta (18-59)	1.0	0.6	1.6
Población Adulta Mayor (60+)	0.1	0.1	0.2
TOTAL	2.0	1.8	3.8

*Las cifras presentadas muestran la cantidad de dependientes para las personas que reportaron tener familiares dentro del sitio colectivo (98.1%).

ALFABETIZACIÓN Y ESCOLARIDAD

80.6%

DE LAS PERSONAS
SABEN LEER Y ESCRIBIR

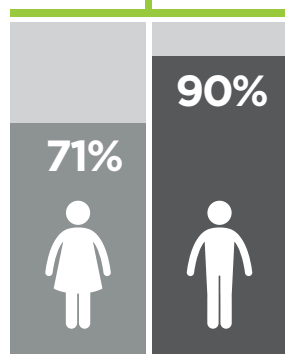

ÚLTIMO GRADO APROBADO

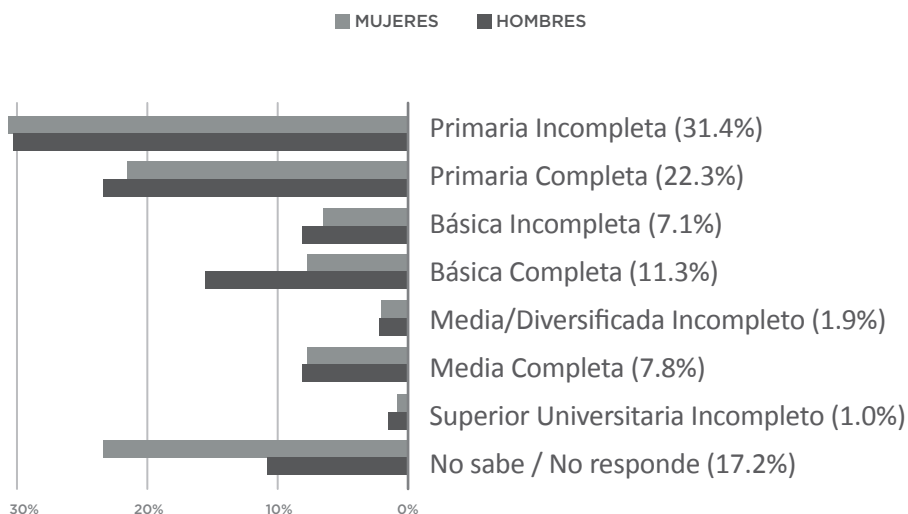

3

RESIDENCIA PREVIA Y ORIGEN

PRINCIPALES MUNICIPIOS Y COMUNIDADES DE RESIDENCIA PREVIA A LA ERUPCIÓN

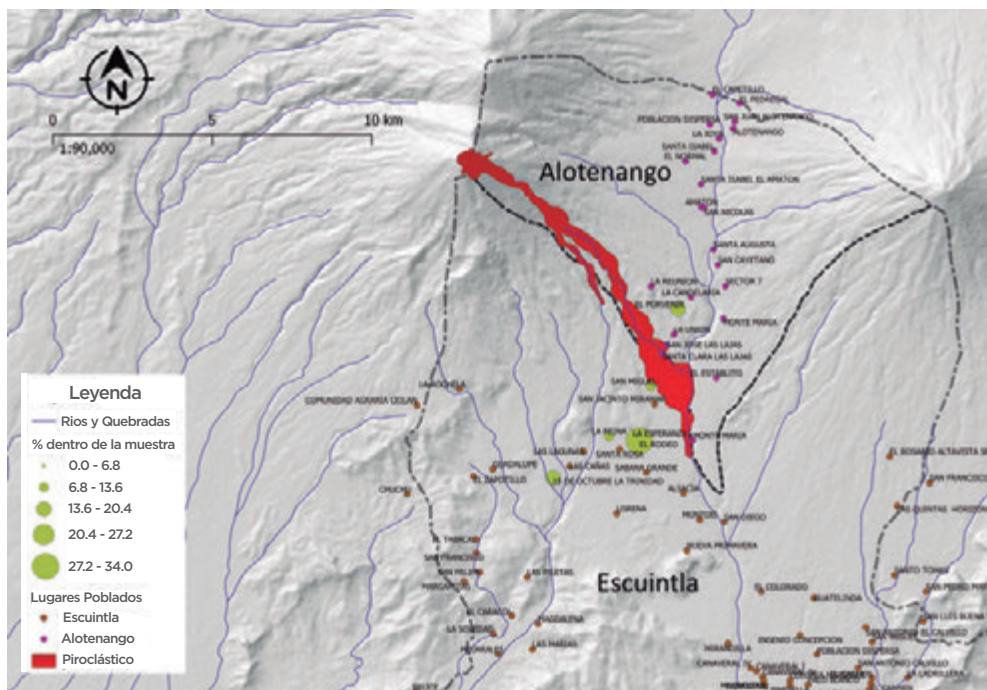

ESCUINTLA (74.4%)

ALOTENANGO (20.7%)

**OTROS MUNICIPIOS
(3.9%)**

1. Guatemala

Villa Canales
Guatemala

2. Escuintla

San Vicente Pacaya
San José
Palín
Nueva Concepción
Tiquisate
Iztapa

3. Sacatepéquez

San Miguel Dueñas
Antigua Guatemala

**MIGRANTES EN
TRÁNSITO (1.0%)**

56%

**NO RESIDÍAN EN EL
MISMO LUGAR EN
EL QUE NACIERON**



59.1%
MUJERES



52.7%
HOMBRES

Departamento y municipio de nacimiento

(del total que no residía donde nació)

Escuintla

Escuintla	74.0%
San José	1.2%
San Vicente Pacaya	1.2%
Iztapa	0.6%
Palín	0.6%

Sacatepéquez

Alotenango	22.0%
------------	-------

Guatemala

Villa Canales	0.6%
---------------	------

MÉXICO:

1 DE CADA
10 PERSONAS
NACIÓ EN MÉXICO

100%

de ellas residía
en la comunidad
“LA TRINIDAD”
(Municipio de Escuintla)

*1 persona reportó haber nacido en Santa Tecla, La Libertad, El Salvador.

**3 personas reportaron que se dirigían en tránsito hacia México
(no tenían residencia fija en Guatemala).

4

TRABAJO PREVIO REMUNERADO

TASA DE OCUPACIÓN

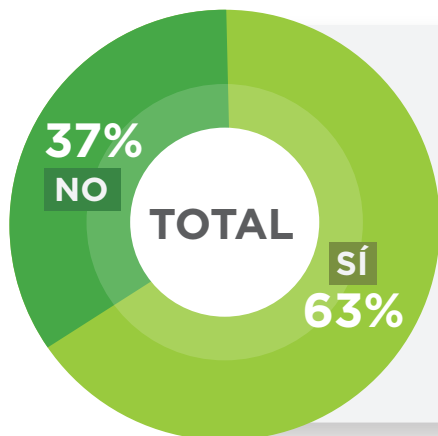

TRABAJABA O TENÍA NEGOCIO PROPIO DURANTE LA **SEMANA PREVIA A LA ERUPCIÓN**



41.5%

MUJERES



85.2%

HOMBRES

TRABAJO Y/O NEGOCIO PROPIO

Del 100% de la población ocupada (63% de la muestra):

TRABAJO

(del 100% de población ocupada)

80.8%



67.0%

MUJERES



88.2%

HOMBRES

NEGOCIO PROPIO

(del 100% de población ocupada)

19.7%



33.0%

MUJERES



12.6%

HOMBRES

Los porcentajes para trabajo y negocio propio pueden sumar más de 100 debido a que una persona puede tener tanto trabajo como negocio propio.

TIPO DE TRABAJO



TIPO DE NEGOCIO PROPIO



AHORA

TRABAJO ACTUAL REMUNERADO

5

TASA DE OCUPACIÓN

TRABAJA O TIENE NEGOCIO PROPIO
ACTUALMENTE (ÚLTIMOS 7 DÍAS)*

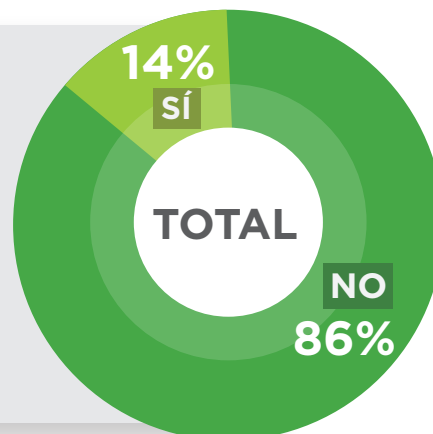
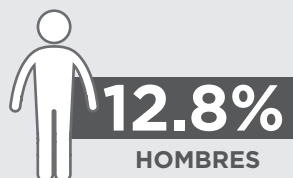

*De las personas que trabajan o tienen negocio propio actualmente, **más del 90%** se dedican al mismo trabajo o negocio que tenían antes de la erupción.

PERSONAS QUE PERDIERON EL TRABAJO/NEGOCIO

85.9%
PERDIERON
EL TRABAJO/NEGOCIO



FORMA DE FINANCIAR SUS GASTOS ACTUALES Y LOS DE SUS DEPENDIENTES

(La sumatoria puede ser mayor a 100% debido a que una persona puede tener más de 1 fuente de financiamiento)

Fuente de financiamiento	Mujer	Hombre	Total
Apoyo humanitario ONG	35.2 %	36.3 %	35.7 %
Apoyo humanitario Gobierno	17.8 %	17.9 %	17.9 %
Ingresos por trabajo o negocios	16.9 %	14.4 %	15.7 %
Ayuda económica de algún familiar/amigo	14.1 %	13.9 %	14.0 %
Trabajo de otra persona miembro del hogar	3.3 %	7.5 %	5.3 %
Ahorros personales	4.2 %	5.0 %	4.6 %
Remesas del exterior	5.2 %	2.5 %	3.9 %
Venta de posesiones del negocio	2.3 %	2.0 %	2.2 %
Otros (ahorros del negocio, venta de posesiones personales)	0.9 %	0.5 %	0.7 %

6

PROPIEDADES
Y USOSPERSONAS PROPIETARIAS DE SU
VIVIENDA ANTES DE LA ERUPCIÓN

72.5%

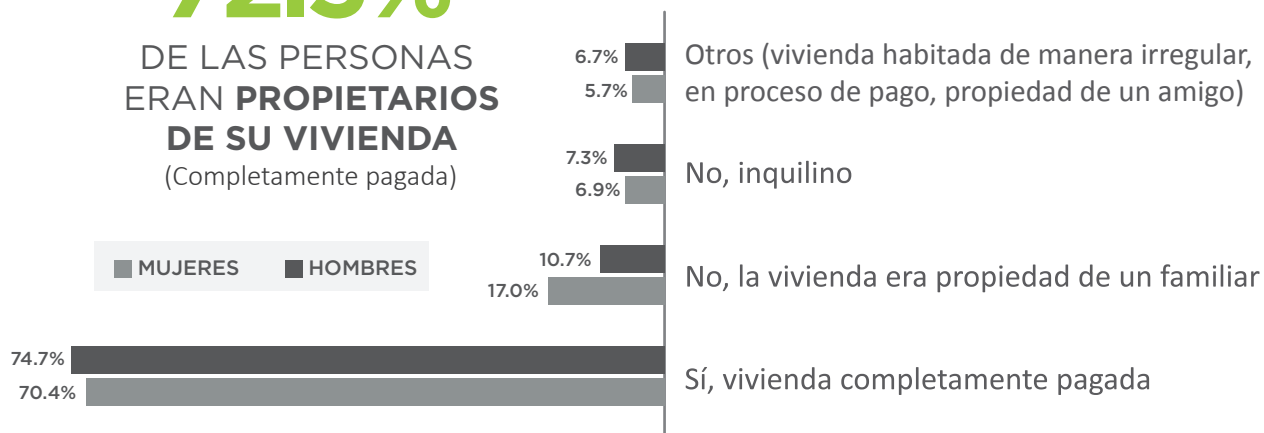
DE LAS PERSONAS
ERAN **PROPIETARIOS**
DE SU VIVIENDA
(Completamente pagada)TERRENOS DEDICADOS A ACTIVIDADES
AGROPECUARIAS ANTES DE LA ERUPCIÓN

43.4%

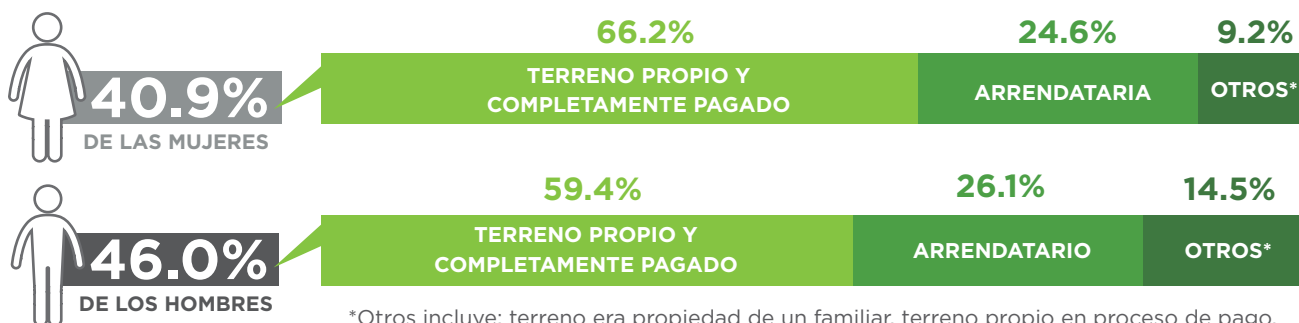
DE LAS PERSONAS POSEÍAN, ARRENDABAN O UTILIZABAN
TERRENOS DEDICADOS A ACTIVIDADES AGROPECUARIAS
ANTES DE LA ERUPCIÓN

*Otros incluye: terreno era propiedad de un familiar, terreno propio en proceso de pago, le prestaban el terreno a cambio de trabajo.

DE LAS PERSONAS QUE POSEÍAN, ARRENDABAN O
UTILIZABAN TERRENOS DEDICADOS A ACTIVIDADES
AGROPECUARIAS (43.4% DE LA MUESTRA)...

9.4%

PERTENECÍA A UNA
ASOCIACIÓN, GRUPO
O COOPERATIVA**

**Empresa campesina ECA del Rodeo (Agricultura), Unión Huista R.L. (procesamiento y comercialización de café), Fondo de Tierras (Vivienda).

7 BANCARIZACIÓN E INTENCIONES DE MIGRACIÓN

BANCARIZACIÓN



30.8%

ACTUALMENTE POSEE CUENTA DE AHORRO

95.8% Bancos
3.2% Cooperativa
1.1% Otros: Guarda su dinero en un cofre

20.3%
MUJERES

42.0%
HOMBRES



20.1%

PRÉSTAMO VIGENTE O CON SALDO EN LOS ÚLTIMOS 12 MESES

54.8% Bancos
12.9% Otros*
9.7% Cooperativa de ahorro y crédito
9.7% Instituciones de microcrédito
9.7% Particulares/prestamista informal
3.2% Amigos parientes

21.5%
MUJERES

18.7%
HOMBRES

*Otros incluyen: Agencia de electrodomésticos Elektra, Almacenes Japón, Asociación de Mujeres Compartamos, El Gallo más Gallo, Empresa donde labora.

DE LAS PERSONAS CON PRÉSTAMO VIGENTE O CON SALDO EN LOS ÚLTIMOS 12 MESES...

16.3%

TRABAJA O TIENE NEGOCIO PROPIO ACTUALMENTE

INTENCIONES DE MIGRACIÓN

DE LAS PERSONAS EN LA MUESTRA...

13.0%

MANIFESTÓ HABER CONSIDERADO MIGRAR AL EXTERIOR EN LOS PRÓXIMOS 12 MESES

Medios para migrar:

35% Por su cuenta
25% Coyote
15% Visa de turismo,
25% Otros***

10.1%
MUJERES

16.1%
HOMBRES

***Otros incluyen: A través de Embajada de México, Proyecto Social, Ayuda de un tío.

HACIA: **70%** ESTADOS UNIDOS **15%** MÉXICO **15%** OTROS

Otros incluyen: Canadá, Nicaragua, Costa Rica, Honduras, El Salvador y "A donde se le de la oportunidad".

8

EXPECTATIVAS

33.4% CONOCE LOS PLANES Y ACTIVIDADES ACTUALES DE REUBICACIÓN

9.5% TIENE PLANES DE DEJAR EL ALBERGUE EN EL QUE RESIDE ACTUALMENTE

¿CUÁNDO PLANEA DEJAR EL SITIO COLECTIVO?



EXPECTATIVAS Y NECESIDADES REPORTADAS POR LAS PERSONAS ALBERGADAS

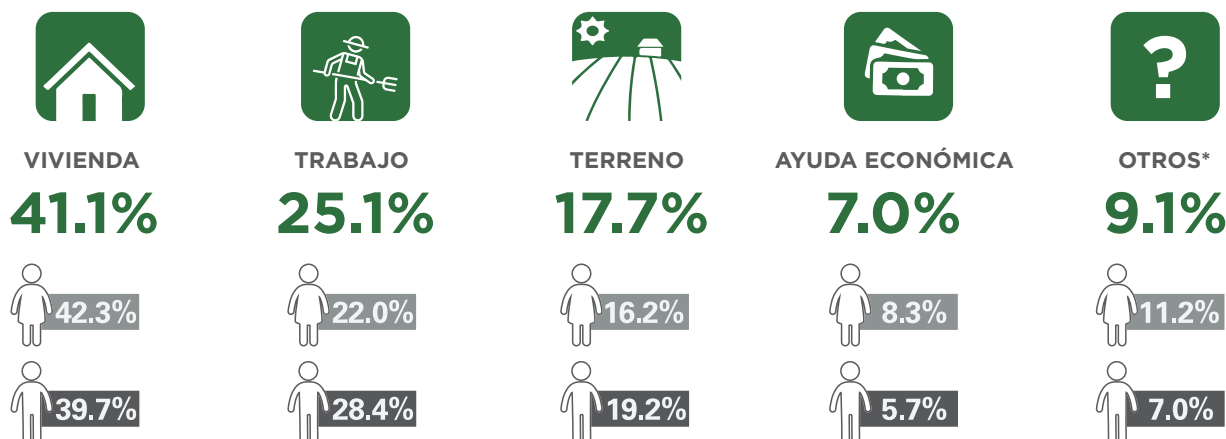

*Otros incluyen: capacitaciones, becas de estudios, movilización a lugar de origen, muebles y electrodomésticos, apoyo en salud, etc.

“Quisiéramos **regresar** a nuestro **hogar**”

“Un **techo** para nuestra familia”

“Necesitamos un **trabajo digno**”

“Solo pedimos un **terreno propio** para construir nuestro **hogar**”

“Nos ayudaría el efectivo para **invertir** en un **negocio**”

“Que nos den **información** si podemos **volver** a la **comunidad**”

“Tener **tierra** con **papeles** para mis **cultivos**”



United Nations
CERF

Central
Emergency
Response
Fund



NTMI

<https://mic.iom.int/webntmi/>