



**REPORTE DE SITIOS**  
**DTM: VOLCÁN DE FUEGO**  
**GUATEMALA 2018**

**RONDA 2:**  
**30 DE JUNIO - 1 DE JULIO 2018**



**INTRODUCCIÓN, OBJETIVOS Y METODOLOGÍA // 3**

**ESCUELA MÉNDEZ MONTENEGRO // 4**

**COLEGIO ALPHA Y OMEGA // 9**

**ANEXO ESCUELA MÉNDEZ MONTENEGRO // 14**

**SANTA MADRE // 19**

**INSTITUTO SIMÓN BERGAÑO Y VILLEGAS // 24**

**ESCUELA TIPO FEDERACIÓN // 29**

**IGLESIA MORMONA // 34**

**SALÓN MUNICIPAL // 39**

**RENOVACIÓN CARISMÁTICA LA INDUSTRIA // 44**

**ESCUELA OFICIAL URBANA MIXTA MURRAY D. LINCOLN // 49**

**IGLESIA PAN, VINO Y ACEITE // 54**

**IGLESIA EVANGÉLICA BAUTISTA HOREB // 59**

**SALÓN COMUNAL LA FERROCARRILERA // 64**

**INSTITUTO EXPERIMENTAL // 69**

**LA INDUSTRIA “PAPA FRANCISCO” // 74**



## REPORTE DE SITIOS VOLCÁN DE FUEGO GUATEMALA 2018

### INTRODUCCIÓN, OBJETIVOS Y METODOLOGÍA

Como apoyo a la emergencia ocasionada por la erupción del Volcán de Fuego, la Organización Internacional para las Migraciones (OIM) le ofrece al Gobierno de Guatemala la información recopilada con la metodología de la Matriz de Seguimiento de Movilidad Humana (DTM, por sus siglas en inglés). La DTM es una herramienta muy flexible que se implementa a través de soluciones tecnológicas para generar información de manera rápida. Dicha información fue recolectada durante el domingo 30 de junio al 1 de julio con el apoyo del personal técnico coordinador de cada sitio colectivo oficial registrado por SOSEP. A continuación se presenta una breve descripción de los objetivos y metodología.

#### **Objetivo General:**

Proveer información relevante y actualizada sobre las condiciones cada sitio colectivo oficial y la población albergada para apoyar la acción humanitaria de SOSEP, CONRED y el Sistema de Naciones Unidas.

#### **Objetivos Específicos:**

- 1- Informar a todos los actores clave involucrados en la respuesta a la emergencia ocasionada por la erupción del Volcán de Fuego para reducir la re-victimización.
- 2- Generar información que permita construir indicadores básicos del manual ESFERA.
- 3- Identificar necesidades prioritarias para la acción humanitaria a favor de la población desplazada en cada sitio colectivo.

#### **Metodología:**

- A. Entrevistas a coordinadores y actores clave en cada sitio.
- B. Consulta y observación de necesidades de cada sitio, con el propósito de complementar la información disponible.

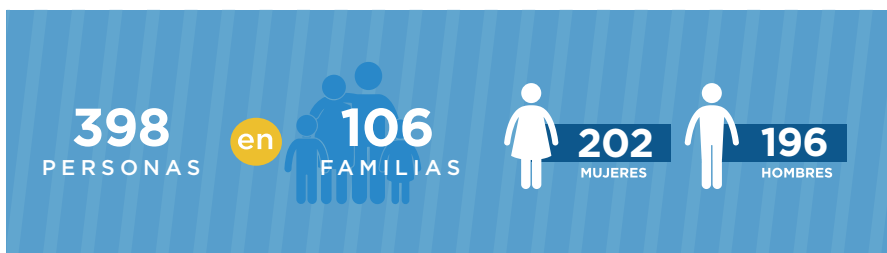
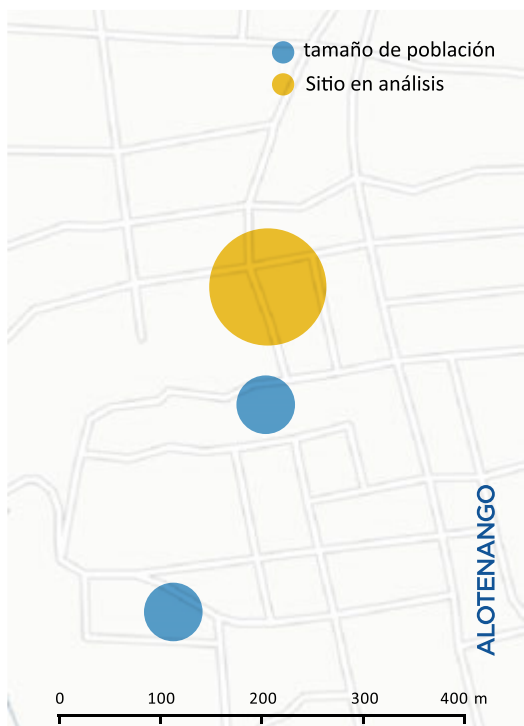
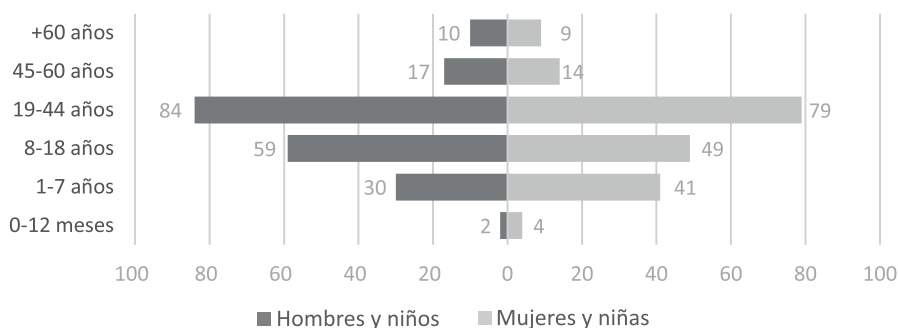
**PIRÁMIDE POBLACIONAL DE LAS PERSONAS ALBERGADAS**

Como apoyo a la emergencia ocasionada por la erupción del Volcán de Fuego, la **Organización Internacional para las Migraciones (OIM)** le ofrece al Gobierno de Guatemala la información recopilada con la metodología de la Matriz de Seguimiento de Movilidad Humana (DTM, por sus siglas en inglés). La DTM es una herramienta muy flexible que se implementa a través de soluciones tecnológicas para generar información de manera rápida. Dicha información fue recolectada del 30 de junio al 1 de Julio con el apoyo del personal técnico coordinador de cada sitio colectivo oficial registrado por SOSEP. A continuación se presenta un reporte general del sitio **Escuela Méndez Montenegro**.

**PROTECCIÓN**

EL SITIO  
CUENTA

Con al menos una copia de la Guía para la Gestión de Albergues Colectivos, de Emergencia y Temporales del Gobierno de Guatemala

SE  
IDENTIFICARON

Mecanismos formales para tomar en cuenta a la población desplazada en la planificación del sitio. Tomar en cuenta a la población desplazada implica resolución de conflictos y designación de tareas, espacios, funciones o prioridades, a través de tres figuras: líderes comunitarios, nuevos liderazgos (por espacios o salones) y cabezas de familia.

LAS  
FAMILIAS NO

Cuentan con mascotas en el sitio.

## ESPACIO FÍSICO

Esta sección presenta los estándares mínimos de espacio recomendados por el equipo de infraestructura de OIM con base en el manual ESFERA y otros estándares internacionales.

## EL SITIO NO CUENTA

Con al menos 45 M<sup>2</sup> totales por persona (4.5 m<sup>2</sup> por persona)

## EL SITIO CUENTA

Con al menos 3.5 M<sup>2</sup> techados por persona (4.4 m<sup>2</sup> por persona)

## EL SITIO NO CUENTA

Con espacios dentro del centro colectivo o en una zona adyacente para que las familias puedan realizar sus actividades domésticas esenciales y de apoyo a los medios de subsistencia

## RIESGOS

## NO EXISTEN

Ríos a menos  
de 100 metros

## NO EXISTEN

Quebradas a menos  
de 100 metros

El sitio  
NO CUENTA CON  
CORTAFUEGOS\*

El sitio  
NO CUENTA  
Con  
mosquiteros\*\*

\*Los estándares mínimos del Manual Esfera sugieren un cortafuegos de 30 metros cada 300 metros de zona construida y un mínimo de dos metros (pero de preferencia el doble de la altura total de una estructura) entre los edificios o los alojamientos individuales.

\*\* Los estándares mínimos del Manual Esfera sugieren un suministro de al menos 2 mosquiteros por familia tratados con INSECTICIDA DE LARGA DURACIÓN.

## ENERGÍA ELÉCTRICA

- El sitio NO cuenta con una planta de poder o generador portátil de emergencias
- El sitio cuenta con lámparas portátiles, linternas, focos y baterías
- El sitio cuenta con acceso a alguna red de energía eléctrica

El sitio  
cuenta con  
**4.5 Personas**  
por toma-corrientes\*\*\*

**0.17**  
regletas por  
toma-corrientes  
(De los que tienen regletas)

\*\*\*La unidad de infraestructura de OIM recomienda no más de 10 personas por toma-corriente.

## ARTÍCULOS NO ALIMENTARIOS, PROTECCIÓN Y EDUCACIÓN

### ARTÍCULOS NO ALIMENTARIOS MÁS NECESITADOS

La información recopilada por la DTM muestra que las principales necesidades de artículos no alimentarios son: ropa de cama, utensilios domésticos de uso personal y general, herramientas y accesorios para la construcción y mantenimiento y artículos para la instalación de viviendas.



### PROTECCIÓN

**HAY**  
PRESENCIA

POLICÍA NACIONAL  
CIVIL Y/O EJÉRCITO

**HAY**  
PRESENCIA

POLICÍA  
MUNICIPAL

**Hay** un mecanismo para reportar incidentes de violencia basada en género.

**Cuenta** con iluminación adecuada en la mayoría de espacios comunes.

### EDUCACIÓN



INSTALADO EN  
UN CENTRO EDUCATIVO

El sitio cuenta con

**15**

Puntos de Agua

## AGUA

El sitio

**TIENE**al menos 1 punto de agua  
(chorro) por cada 250 personas**TIENE**un punto de abastecimiento de  
agua a 20 metros o menos**CUENTA**

con agua potable

**CUENTA**

con agua para higiene personal

**TIENE**tanques de almacenamiento  
de agua o cisterna

## HIGIENE

**HAY**

inodoros conectados a alcantarillado

**TIENE**

servicios sanitarios separados por sexo

**CUENTA**

al menos con 1 servicio sanitario para cada 50 personas

**TIENE**

duchas o regaderas separadas por sexo

**TIENE**

al menos 1 ducha o regadera para cada 100 personas

## SANEAMIENTO

El sitio

**CUENTA**con un mecanismo para la recolección  
desechos de manera periódica.El sitio recolecta sus  
desechos a través de**LA MUNICIPALIDAD**En este sitio se recolectan  
los desechos**AL MENOS 2 VECES POR  
SEMANA**

## MANEJO DE DESECHOS MÉDICOS

**TIENE**un mecanismo para recolectar y deshacerse de  
los desechos médicos por separado

## SALUD

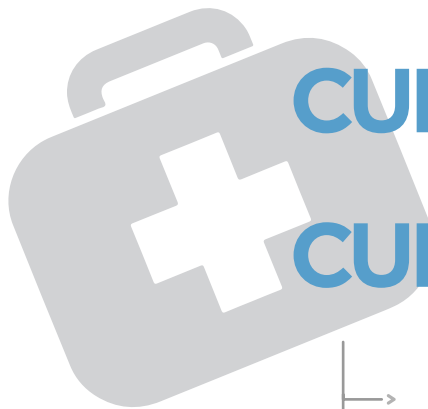

**CUENTA  
CUENTA**

UN BOTIQUÍN BÁSICO O  
DE PRIMEROS AUXILIOS

UNA CLÍNICA O ALGÚN  
MECANISMO DE PROVISIÓN  
DE SERVICIOS DE SALUD

**TIENE**

algún tipo de registro  
de atenciones médicas

**BRINDA**

servicios de **salud**  
permanentemente



EL PRINCIPAL PROBLEMA  
DE SALUD REPORTADO ES:

**1**

**Problemas respiratorios:**  
Gripe, tos, fiebre, dolor de  
garganta, resfriados, etc.

## SEGURIDAD ALIMENTARIA BÁSICA



**PROVEE**

alimentación

**3** o más  
veces al día



**NO TIENE**

disponibilidad  
de alimentación

suplementaria para **madres  
embarazadas o lactantes**



**NO TIENE**

disponibilidad  
de alimentación

suplementaria para  
**niñas y niños**

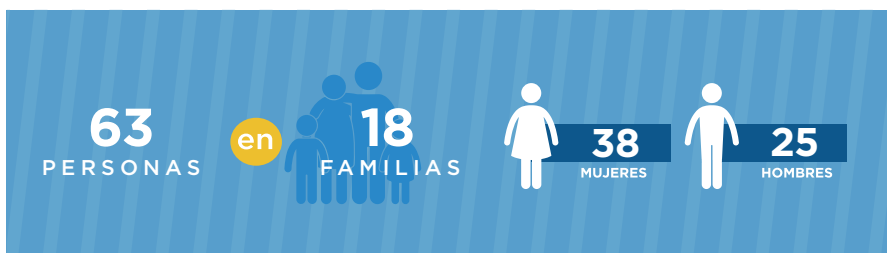
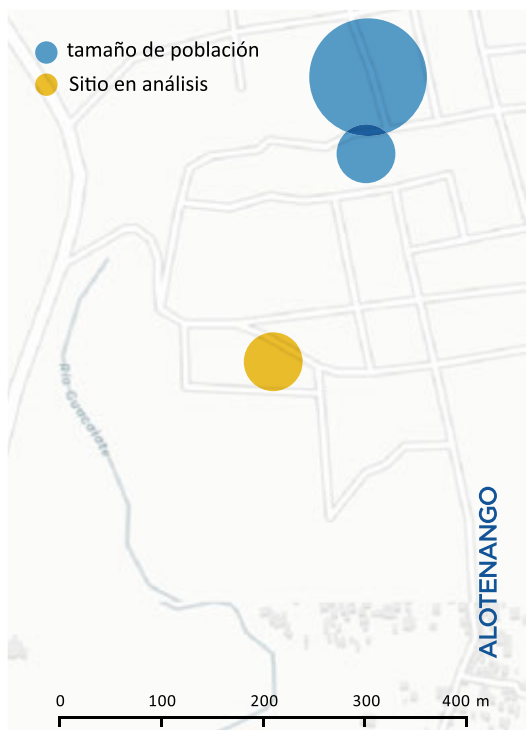
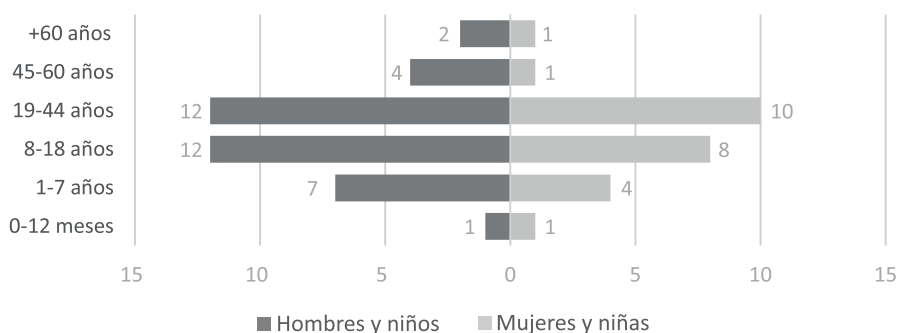

**PIRÁMIDE POBLACIONAL DE LAS PERSONAS ALBERGADAS**

Como apoyo a la emergencia ocasionada por la erupción del Volcán de Fuego, la **Organización Internacional para las Migraciones (OIM)** le ofrece al Gobierno de Guatemala la información recopilada con la metodología de la Matriz de Seguimiento de Movilidad Humana (DTM, por sus siglas en inglés). La DTM es una herramienta muy flexible que se implementa a través de soluciones tecnológicas para generar información de manera rápida. Dicha información fue recolectada del 30 de junio al 1 de Julio con el apoyo del personal técnico coordinador de cada sitio colectivo oficial registrado por SOSEP. A continuación se presenta un reporte general del sitio **Colegio Alpha y Omega**.

**PROTECCIÓN**

## EL SITIO

## NO CUENTA

Con al menos una copia de la Guía para la Gestión de Albergues Colectivos, de Emergencia y Temporales del Gobierno de Guatemala

## SE

## IDENTIFICARON

Mecanismos formales para tomar en cuenta a la población desplazada en la planificación del sitio. Tomar en cuenta a la población desplazada implica resolución de conflictos y designación de tareas, espacios, funciones o prioridades, a través de tres figuras: líderes comunitarios, nuevos liderazgos (por espacios o salones) y cabezas de familia.

## LAS

## FAMILIAS NO

Cuentan con mascotas en el sitio.

## ESPACIO FÍSICO

Esta sección presenta los estándares mínimos de espacio recomendados por el equipo de infraestructura de OIM con base en el manual ESFERA y otros estándares internacionales.

## EL SITIO NO CUENTA

Con al menos 45 M<sup>2</sup> totales por persona (11.2 m<sup>2</sup> por persona)

## EL SITIO CUENTA

Con al menos 3.5 M<sup>2</sup> techados por persona (6.1 m<sup>2</sup> por persona)

## EL SITIO NO CUENTA

Con espacios dentro del centro colectivo o en una zona adyacente para que las familias puedan realizar sus actividades domésticas esenciales y de apoyo a los medios de subsistencia

## RIESGOS

## NO EXISTEN

Ríos a menos  
de 100 metros

## NO EXISTEN

Quebradas a menos  
de 100 metros

El sitio  
NO CUENTA CON  
CORTAFUEGOS\*

El sitio  
NO CUENTA  
Con  
mosquiteros\*\*

\*Los estándares mínimos del Manual Esfera sugieren un cortafuegos de 30 metros cada 300 metros de zona construida y un mínimo de dos metros (pero de preferencia el doble de la altura total de una estructura) entre los edificios o los alojamientos individuales.

\*\* Los estándares mínimos del Manual Esfera sugieren un suministro de al menos 2 mosquiteros por familia tratados con INSECTICIDA DE LARGA DURACIÓN.

## ENERGÍA ELÉCTRICA

- El sitio NO cuenta con una planta de poder o generador portátil de emergencias
- El sitio cuenta con lámparas portátiles, linternas, focos y baterías
- El sitio cuenta con acceso a alguna red de energía eléctrica

El sitio  
cuenta con  
**21 Personas**  
por toma-corrientes\*\*\*

**0.33**  
regletas por  
toma-corrientes  
(De los que tienen regletas)

\*\*\*La unidad de infraestructura de OIM recomienda no más de 10 personas por toma-corriente.

## ARTÍCULOS NO ALIMENTARIOS, PROTECCIÓN Y EDUCACIÓN

### ARTÍCULOS NO ALIMENTARIOS MÁS NECESITADOS

La información recopilada por la DTM muestra que las principales necesidades de artículos no alimentarios son: ropa de cama, utensilios domésticos de uso personal y general, herramientas y accesorios para la construcción y mantenimiento y artículos para la instalación de viviendas.



### PROTECCIÓN

**HAY**  
PRESENCIA

POLICÍA NACIONAL  
CIVIL Y/O EJÉRCITO

**HAY**  
PRESENCIA

POLICÍA  
MUNICIPAL



**Hay** un mecanismo para reportar incidentes de violencia basada en género.

**Cuenta** con iluminación adecuada en la mayoría de espacios comunes.

### EDUCACIÓN



INSTALADO EN  
UN CENTRO EDUCATIVO

# 4

## AGUA, SANEAMIENTO E HIGIENE

El sitio cuenta con

**2**

Puntos de Agua

**CUENTA**

con agua potable

### AGUA

El sitio

**TIENE**

al menos 1 punto de agua  
(chorro) por cada 250 personas

**TIENE**

un punto de abastecimiento de  
agua a 20 metros o menos

**CUENTA**

con agua para higiene personal

**TIENE**

tanques de almacenamiento  
de agua o cisterna

### HIGIENE

**HAY**

inodoros conectados a alcantarillado

**TIENE**

servicios sanitarios separados por sexo

**CUENTA**

al menos con 1 servicio sanitario para cada 50 personas

**TIENE**

duchas o regaderas separadas por sexo

**TIENE**

al menos 1 ducha o regadera para cada 100 personas

### SANEAMIENTO

El sitio

**CUENTA**

con un mecanismo para la recolección  
desechos de manera periódica.

El sitio recolecta sus  
desechos a través de

**LA MUNICIPALIDAD**

En este sitio se recolectan  
los desechos

**AL MENOS 2 VECES POR  
SEMANA**

### MANEJO DE DESECHOS MÉDICOS

**NO TIENE**

un mecanismo para recolectar y deshacerse de  
los desechos médicos por separado

## SALUD

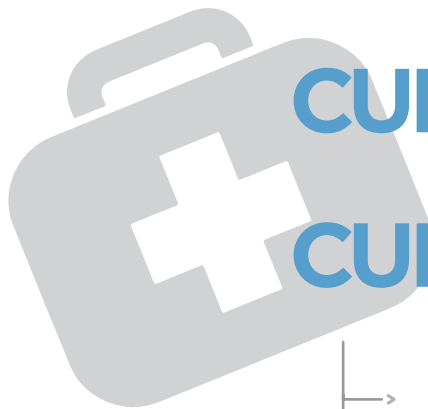

**CUENTA**  
**CUENTA**

UN BOTIQUÍN BÁSICO O  
DE PRIMEROS AUXILIOS

UNA CLÍNICA O ALGÚN  
MECANISMO DE PROVISIÓN  
DE SERVICIOS DE SALUD

**TIENE**

algún tipo de registro  
de atenciones médicas

**BRINDA**

servicios de salud  
permanentemente



**LOS DOS PRINCIPALES PROBLEMAS  
DE SALUD REPORTADOS SON:**

1

**Problemas respiratorios:**  
Gripe, tos, fiebre, dolor de  
garganta, resfriados, etc.

2

**Problemas  
gastrointestinales:**  
Dolor de estómago,  
diarrea, entre otros.

**SEGURIDAD ALIMENTARIA BÁSICA**



**PROVEE**

alimentación

**3** o más  
veces al día



**NO TIENE**

disponibilidad  
de alimentación

suplementaria para **madres  
embarazadas o lactantes**



**NO TIENE**

disponibilidad  
de alimentación

suplementaria para  
**niñas y niños**

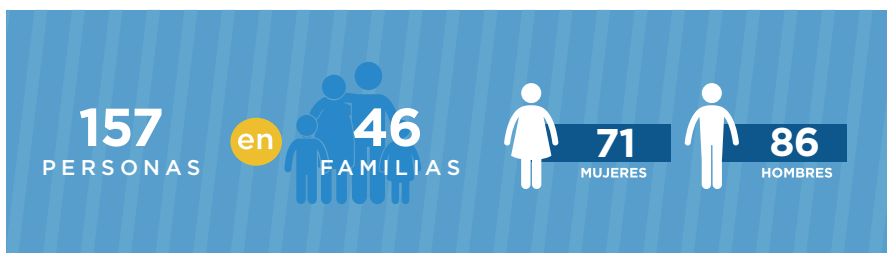
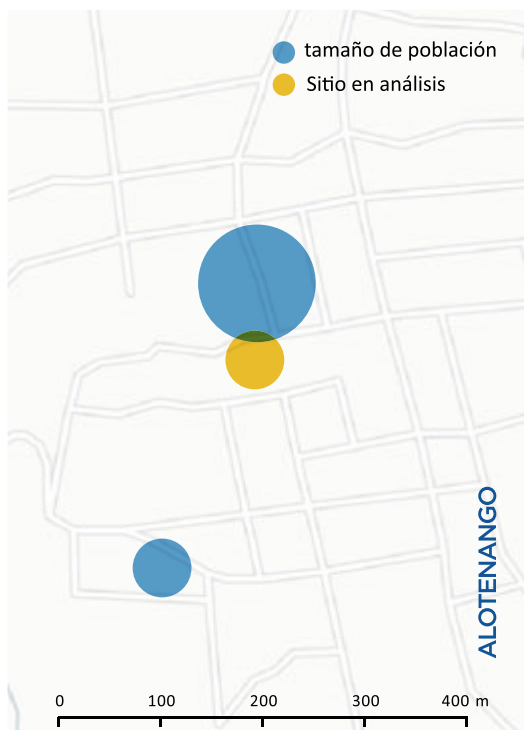
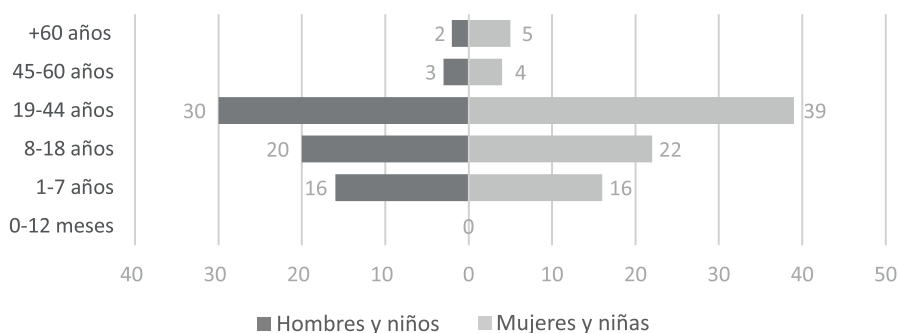
**PIRÁMIDE POBLACIONAL DE LAS PERSONAS ALBERGADAS**

Como apoyo a la emergencia ocasionada por la erupción del Volcán de Fuego, la **Organización Internacional para las Migraciones (OIM)** le ofrece al Gobierno de Guatemala la información recopilada con la metodología de la Matriz de Seguimiento de Movilidad Humana (DTM, por sus siglas en inglés). La DTM es una herramienta muy flexible que se implementa a través de soluciones tecnológicas para generar información de manera rápida. Dicha información fue recolectada del 30 de junio al 1 de Julio con el apoyo del personal técnico coordinador de cada sitio colectivo oficial registrado por SOSEP. A continuación se presenta un reporte general del sitio **Anexo Escuela Méndez Montenegro**.

**PROTECCIÓN**

## EL SITIO

## NO CUENTA

Con al menos una copia de la Guía para la Gestión de Albergues Colectivos, de Emergencia y Temporales del Gobierno de Guatemala

## SE

## IDENTIFICARON

Mecanismos formales para tomar en cuenta a la población desplazada en la planificación del sitio. Tomar en cuenta a la población desplazada implica resolución de conflictos y designación de tareas, espacios, funciones o prioridades, a través de tres figuras: líderes comunitarios, nuevos liderazgos (por espacios o salones) y cabezas de familia.

## LAS

## FAMILIAS NO

Cuentan con mascotas en el sitio.

## ESPACIO FÍSICO

Esta sección presenta los estándares mínimos de espacio recomendados por el equipo de infraestructura de OIM con base en el manual ESFERA y otros estándares internacionales.

## EL SITIO NO CUENTA

Con al menos 45 M<sup>2</sup> totales por persona (2.2 m<sup>2</sup> por persona)

## EL SITIO NO CUENTA

Con al menos 3.5 M<sup>2</sup> techados por persona (1.3 m<sup>2</sup> por persona)

## EL SITIO CUENTA

Con espacios dentro del centro colectivo o en una zona adyacente para que las familias puedan realizar sus actividades domésticas esenciales y de apoyo a los medios de subsistencia

## RIESGOS

## NO EXISTEN

Ríos a menos  
de 100 metros

## NO EXISTEN

Quebradas a menos  
de 100 metros

El sitio  
NO CUENTA CON  
CORTAFUEGOS\*

El sitio  
NO CUENTA  
Con  
mosquiteros\*\*

\*Los estándares mínimos del Manual Esfera sugieren un cortafuegos de 30 metros cada 300 metros de zona construida y un mínimo de dos metros (pero de preferencia el doble de la altura total de una estructura) entre los edificios o los alojamientos individuales.

\*\* Los estándares mínimos del Manual Esfera sugieren un suministro de al menos 2 mosquiteros por familia tratados con INSECTICIDA DE LARGA DURACIÓN.

## ENERGÍA ELÉCTRICA

- El sitio cuenta con una planta de poder o generador portátil de emergencias
- El sitio cuenta con lámparas portátiles, linternas, focos y baterías
- El sitio cuenta con acceso a alguna red de energía eléctrica

El sitio  
cuenta con  
**9.8 Personas**  
por toma-corrientes\*\*\*

El sitio  
cuenta con  
**0**  
regletas por  
toma-corrientes  
(De los que tienen regletas)

\*\*\*La unidad de infraestructura de OIM recomienda no más de 10 personas por toma-corriente.

## ARTÍCULOS NO ALIMENTARIOS, PROTECCIÓN Y EDUCACIÓN

### ARTÍCULOS NO ALIMENTARIOS MÁS NECESITADOS

La información recopilada por la DTM muestra que las principales necesidades de artículos no alimentarios son: ropa de cama, utensilios domésticos de uso personal y general, herramientas y accesorios para la construcción y mantenimiento y artículos para la instalación de viviendas.



### PROTECCIÓN

**HAY**  
PRESENCIA

POLICÍA NACIONAL  
CIVIL Y/O EJÉRCITO

**HAY**  
PRESENCIA

POLICÍA  
MUNICIPAL

**NO hay** un mecanismo para reportar incidentes de violencia basada en género.

**Cuenta** con iluminación adecuada en la mayoría de espacios comunes.

### EDUCACIÓN



INSTALADO EN  
UN CENTRO EDUCATIVO



# 4

## AGUA, SANEAMIENTO E HIGIENE

### AGUA

El sitio cuenta con

**2**

Puntos de Agua

El sitio

**TIENE**

al menos 1 punto de agua  
(chorro) por cada 250 personas



**TIENE**

un punto de abastecimiento de  
agua a 20 metros o menos

**CUENTA**

con agua potable



**NO CUENTA**

con agua para higiene personal



El sitio

**TIENE**

tanques de almacenamiento  
de agua o cisterna

### HIGIENE

**HAY**

inodoros conectados a alcantarillado

**TIENE**

servicios sanitarios separados por sexo

**CUENTA**

al menos con 1 servicio sanitario para cada 50 personas

**TIENE**

duchas o regaderas separadas por sexo

**TIENE**

al menos 1 ducha o regadera para cada 100 personas

### SANEAMIENTO

El sitio

**CUENTA**

con un mecanismo para la recolección  
desechos de manera periódica.



El sitio recolecta sus  
desechos a través de

**LA MUNICIPALIDAD**

En este sitio se recolectan  
los desechos

**AL MENOS 2 VECES POR  
SEMANA**

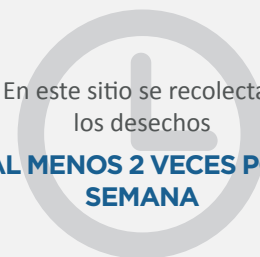

### MANEJO DE DESECHOS MÉDICOS



**NO TIENE**

un mecanismo para recolectar y deshacerse de  
los desechos médicos por separado

## SALUD



CUENTA

UN BOTIQUÍN BÁSICO O  
DE PRIMEROS AUXILIOS

NO CUENTA

UNA CLÍNICA O ALGÚN  
MECANISMO DE PROVISIÓN  
DE SERVICIOS DE SALUD

NO TIENE

algún tipo de registro  
de atenciones médicas

NO BRINDA

servicios de salud  
permanentementeLOS DOS PRINCIPALES PROBLEMAS  
DE SALUD REPORTADOS SON:

1

**Problemas respiratorios:**  
Gripe, tos, fiebre, dolor de  
garganta, resfriados, etc.

2

**Problemas  
dermatológicos:**  
Dermatitis, ictericia,  
urticaria, eczema, etc.

## SEGURIDAD ALIMENTARIA BÁSICA



PROVEE

alimentación

3 o más  
veces al día

TIENE

disponibilidad  
de alimentaciónsuplementaria para **madres  
embarazadas o lactantes**

TIENE

disponibilidad  
de alimentaciónsuplementaria para  
**niñas y niños**

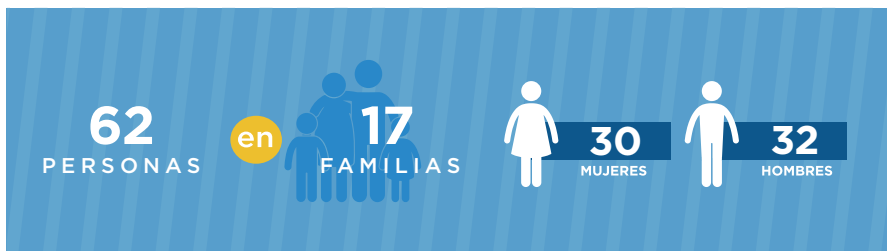
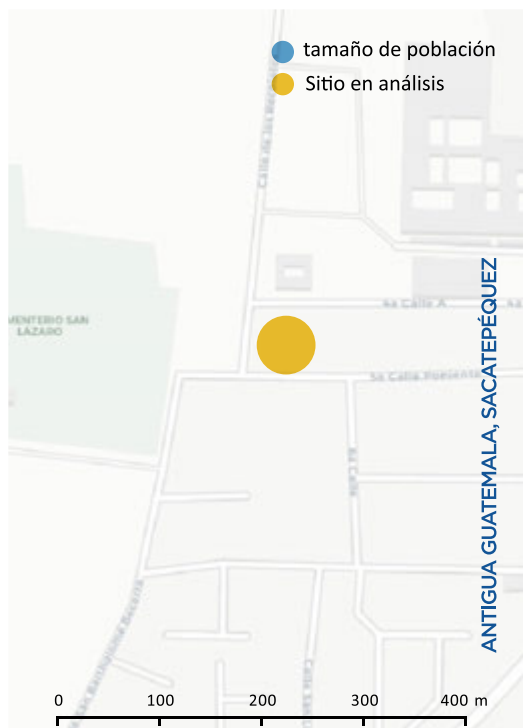
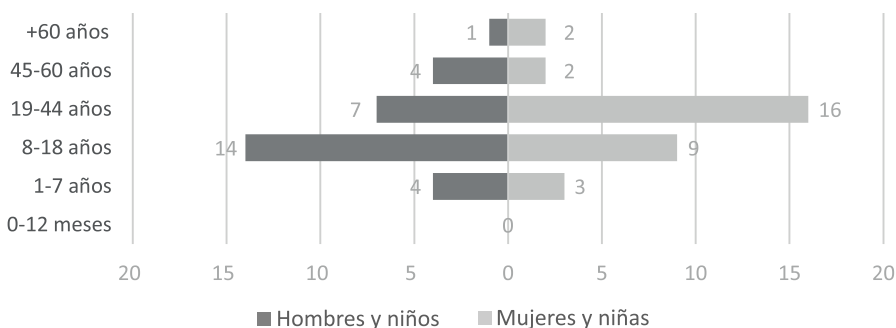

**PIRÁMIDE POBLACIONAL DE LAS PERSONAS ALBERGADAS**

Como apoyo a la emergencia ocasionada por la erupción del Volcán de Fuego, la **Organización Internacional para las Migraciones (OIM)** le ofrece al Gobierno de Guatemala la información recopilada con la metodología de la Matriz de Seguimiento de Movilidad Humana (DTM, por sus siglas en inglés). La DTM es una herramienta muy flexible que se implementa a través de soluciones tecnológicas para generar información de manera rápida. Dicha información fue recolectada del 30 de junio al 1 de Julio con el apoyo del personal técnico coordinador de cada sitio colectivo oficial registrado por SOSEP. A continuación se presenta un reporte general del sitio **Santa Madre**.

**PROTECCIÓN**

**0**

Madres lactantes



**0**

Familias con jefa o jefe de hogar menor de 18 años



**0**

Personas con condiciones crónicas o médicas serias

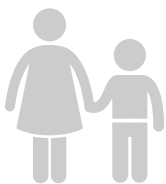

**2**

Grupos familiares con un solo responsable



**1**

Personas con discapacidad física



**0**

Mujeres embarazadas mayores de 18 años

## EL SITIO

## NO CUENTA

Con al menos una copia de la Guía para la Gestión de Albergues Colectivos, de Emergencia y Temporales del Gobierno de Guatemala

## NO SE

## IDENTIFICARON

Mecanismos formales para tomar en cuenta a la población desplazada en la planificación del sitio. Tomar en cuenta a la población desplazada implica resolución de conflictos y designación de tareas, espacios, funciones o prioridades, a través de tres figuras: líderes comunitarios, nuevos liderazgos (por espacios o salones) y cabezas de familia.

## LAS

## FAMILIAS NO

Cuentan con mascotas en el sitio.

## ESPACIO FÍSICO

Esta sección presenta los estándares mínimos de espacio recomendados por el equipo de infraestructura de OIM con base en el manual ESFERA y otros estándares internacionales.

## EL SITIO NO CUENTA

Con al menos 45 M<sup>2</sup> totales por persona (27.2 m<sup>2</sup> por persona)

## EL SITIO CUENTA

Con al menos 3.5 M<sup>2</sup> techados por persona (4.4 m<sup>2</sup> por persona)

## EL SITIO CUENTA

Con espacios dentro del centro colectivo o en una zona adyacente para que las familias puedan realizar sus actividades domésticas esenciales y de apoyo a los medios de subsistencia

## RIESGOS

## NO EXISTEN

Ríos a menos  
de 100 metros

## NO EXISTEN

Quebradas a menos  
de 100 metros

El sitio  
NO CUENTA CON  
CORTAFUEGOS\*

El sitio  
NO CUENTA  
Con  
mosquiteros\*\*

\*Los estándares mínimos del Manual Esfera sugieren un cortafuegos de 30 metros cada 300 metros de zona construida y un mínimo de dos metros (pero de preferencia el doble de la altura total de una estructura) entre los edificios o los alojamientos individuales.

\*\* Los estándares mínimos del Manual Esfera sugieren un suministro de al menos 2 mosquiteros por familia tratados con INSECTICIDA DE LARGA DURACIÓN.

## ENERGÍA ELÉCTRICA

- El sitio NO cuenta con una planta de poder o generador portátil de emergencias
- El sitio NO cuenta con lámparas portátiles, linternas, focos y baterías
- El sitio cuenta con acceso a alguna red de energía eléctrica

El sitio  
cuenta con  
**15.5 Personas**  
por toma-corrientes\*\*\*

**1.5**  
regletas por  
toma-corrientes  
(De los que tienen regletas)

\*\*\*La unidad de infraestructura de OIM recomienda no más de 10 personas por toma-corriente.

## ARTÍCULOS NO ALIMENTARIOS, PROTECCIÓN Y EDUCACIÓN

### ARTÍCULOS NO ALIMENTARIOS MÁS NECESITADOS

La información recopilada por la DTM muestra que las principales necesidades de artículos no alimentarios son: ropa de cama, utensilios domésticos de uso personal y general, herramientas y accesorios para la construcción y mantenimiento y artículos para la instalación de viviendas.



### PROTECCIÓN

**HAY**  
PRESENCIA

POLICÍA NACIONAL  
CIVIL Y/O EJÉRCITO

**NO HAY**  
PRESENCIA

POLICÍA  
MUNICIPAL

**NO hay** un mecanismo para reportar incidentes de violencia basada en género.

**Cuenta** con iluminación adecuada en la mayoría de espacios comunes.

### EDUCACIÓN



**NO ESTÁ**

INSTALADO EN  
UN CENTRO EDUCATIVO

# 4

## AGUA, SANEAMIENTO E HIGIENE

### AGUA

El sitio cuenta con

**5**

Puntos de Agua



**TIENE**

al menos 1 punto de agua  
(chorro) por cada 250 personas



**TIENE**

un punto de abastecimiento de  
agua a 20 metros o menos

**NO CUENTA**

con agua potable



**CUENTA**

con agua para higiene personal



**NO TIENE**

tanques de almacenamiento  
de agua o cisterna

### HIGIENE

<b>HAY</b>	inodoros conectados a alcantarillado
<b>TIENE</b>	servicios sanitarios separados por sexo
<b>CUENTA</b>	al menos con 1 servicio sanitario para cada 50 personas
<b>TIENE</b>	duchas o regaderas separadas por sexo
<b>TIENE</b>	al menos 1 ducha o regadera para cada 100 personas

### SANEAMIENTO

El sitio  
**CUENTA**

con un mecanismo para la recolección  
desechos de manera periódica.



El sitio recolecta sus  
desechos a través de

**LA MUNICIPALIDAD**



En este sitio se recolectan  
los desechos

**1 VEZ CADA 2 SEMANAS**

### MANEJO DE DESECHOS MÉDICOS



**NO TIENE**

un mecanismo para recolectar y deshacerse de  
los desechos médicos por separado

## SALUD



CUENTA

UN BOTIQUÍN BÁSICO O  
DE PRIMEROS AUXILIOS

NO CUENTA

UNA CLÍNICA O ALGÚN  
MECANISMO DE PROVISIÓN  
DE SERVICIOS DE SALUD

NO TIENE

algún tipo de registro  
de atenciones médicas

NO BRINDA

servicios de salud  
permanentementeLOS DOS PRINCIPALES PROBLEMAS  
DE SALUD REPORTADOS SON:

1

**Problemas  
gastrointestinales:**  
Dolor de estómago, diarrea,  
entre otros.

2

**Problemas  
respiratorios:**  
Gripe, tos, fiebre, dolor  
de garganta, resfriados,  
etc.

## SEGURIDAD ALIMENTARIA BÁSICA



PROVEE

alimentación

3 o más  
veces al día

NO TIENE

disponibilidad  
de alimentaciónsuplementaria para **madres  
embarazadas o lactantes**

NO TIENE

disponibilidad  
de alimentaciónsuplementaria para  
**niñas y niños**

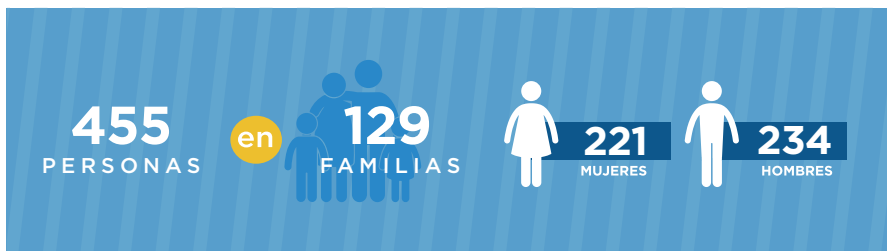
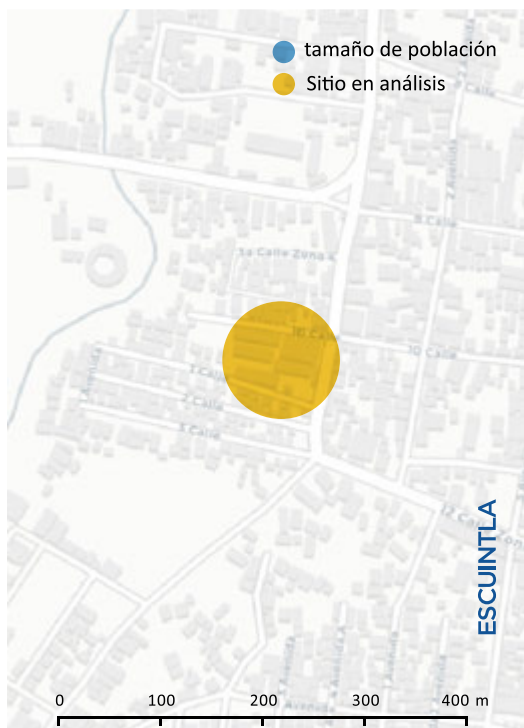
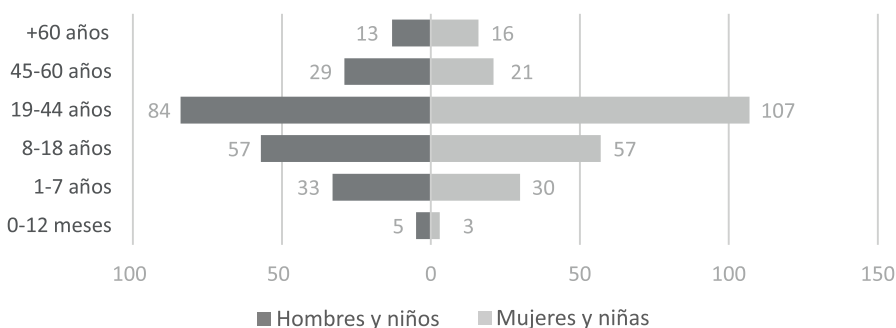
**PIRÁMIDE POBLACIONAL DE LAS PERSONAS ALBERGADAS**

Como apoyo a la emergencia ocasionada por la erupción del Volcán de Fuego, la **Organización Internacional para las Migraciones (OIM)** le ofrece al Gobierno de Guatemala la información recopilada con la metodología de la Matriz de Seguimiento de Movilidad Humana (DTM, por sus siglas en inglés). La DTM es una herramienta muy flexible que se implementa a través de soluciones tecnológicas para generar información de manera rápida. Dicha información fue recolectada del 30 de junio al 1 de Julio con el apoyo del personal técnico coordinador de cada sitio colectivo oficial registrado por SOSEP. A continuación se presenta un reporte general del sitio **Instituto Simón Bergaño y Villegas**.

**PROTECCIÓN**



Madres lactantes



Familias con jefa o jefe de hogar menor de 18 años

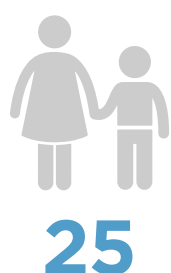

Personas con condiciones crónicas o médicas serias



Grupos familiares con un solo responsable



Personas con discapacidad física



Mujeres embarazadas mayores de 18 años



## EL SITIO

## NO CUENTA

Con al menos una copia de la Guía para la Gestión de Albergues Colectivos, de Emergencia y Temporales del Gobierno de Guatemala

## SE

## IDENTIFICARON

Mecanismos formales para tomar en cuenta a la población desplazada en la planificación del sitio. Tomar en cuenta a la población desplazada implica resolución de conflictos y designación de tareas, espacios, funciones o prioridades, a través de tres figuras: líderes comunitarios, nuevos liderazgos (por espacios o salones) y cabezas de familia.

## LAS

## FAMILIAS

Cuentan con mascotas en el sitio. Los tipos de animales reportados fueron perros y gatos.

## ESPACIO FÍSICO

Esta sección presenta los estándares mínimos de espacio recomendados por el equipo de infraestructura de OIM con base en el manual ESFERA y otros estándares internacionales.

## EL SITIO NO CUENTA

Con al menos 45 M<sup>2</sup> totales por persona (20.8 m<sup>2</sup> por persona)

## EL SITIO CUENTA

Con al menos 3.5 M<sup>2</sup> techados por persona (16.5 m<sup>2</sup> por persona)

## EL SITIO CUENTA

Con espacios dentro del centro colectivo o en una zona adyacente para que las familias puedan realizar sus actividades domésticas esenciales y de apoyo a los medios de subsistencia

## RIESGOS

## EXISTEN

Ríos a menos  
de 100 metros

## NO EXISTEN

Quebradas a menos  
de 100 metros

El sitio  
NO CUENTA CON  
CORTAFUEGOS\*

El sitio  
NO CUENTA  
Con  
mosquiteros\*\*

\*Los estándares mínimos del Manual Esfera sugieren un cortafuegos de 30 metros cada 300 metros de zona construida y un mínimo de dos metros (pero de preferencia el doble de la altura total de una estructura) entre los edificios o los alojamientos individuales.

\*\* Los estándares mínimos del Manual Esfera sugieren un suministro de al menos 2 mosquiteros por familia tratados con INSECTICIDA DE LARGA DURACIÓN.

## ENERGÍA ELÉCTRICA

- El sitio NO cuenta con una planta de poder o generador portátil de emergencias
- El sitio NO cuenta con lámparas portátiles, linternas, focos y baterías
- El sitio NO cuenta con acceso a alguna red de energía eléctrica

El sitio  
cuenta con  
**11.4 Personas**  
por toma-corrientes\*\*\*

**0.4**  
regletas por  
toma-corrientes  
(De los que tienen regletas)

\*\*\*La unidad de infraestructura de OIM recomienda no más de 10 personas por toma-corriente.

## ARTÍCULOS NO ALIMENTARIOS MÁS NECESITADOS

La información recopilada por la DTM muestra que las principales necesidades de artículos no alimentarios son: ropa de cama, utensilios domésticos de uso personal y general, herramientas y accesorios para la construcción y mantenimiento y artículos para la instalación de viviendas.



## PROTECCIÓN

**HAY**  
PRESENCIA

POLICÍA NACIONAL  
CIVIL Y/O EJÉRCITO

**NO HAY**  
PRESENCIA

POLICÍA  
MUNICIPAL

**Hay** un mecanismo para reportar incidentes de violencia basada en género.

**Cuenta** con iluminación adecuada en la mayoría de espacios comunes.

## EDUCACIÓN



INSTALADO EN  
UN CENTRO EDUCATIVO

# 4

## AGUA, SANEAMIENTO E HIGIENE

El sitio cuenta con

**8**

Puntos de Agua

**CUENTA**

con agua potable

### AGUA

El sitio

**TIENE**

al menos 1 punto de agua  
(chorro) por cada 250 personas

**TIENE**

un punto de abastecimiento de  
agua a 20 metros o menos

**CUENTA**

con agua para higiene personal

**TIENE**

tanques de almacenamiento  
de agua o cisterna

### HIGIENE

**HAY**

inodoros conectados a alcantarillado

**TIENE**

servicios sanitarios separados por sexo

**CUENTA**

al menos con 1 servicio sanitario para cada 50 personas

**TIENE**

duchas o regaderas separadas por sexo

**NO TIENE**

al menos 1 ducha o regadera para cada 100 personas

### SANEAMIENTO

El sitio

**CUENTA**

con un mecanismo para la recolección  
desechos de manera periódica.

El sitio recolecta sus  
desechos a través de

**LA MUNICIPALIDAD**

En este sitio se recolectan  
los desechos

**AL MENOS 2 VECES POR  
SEMANA**

### MANEJO DE DESECHOS MÉDICOS

**NO TIENE**

un mecanismo para recolectar y deshacerse de  
los desechos médicos por separado

## SALUD

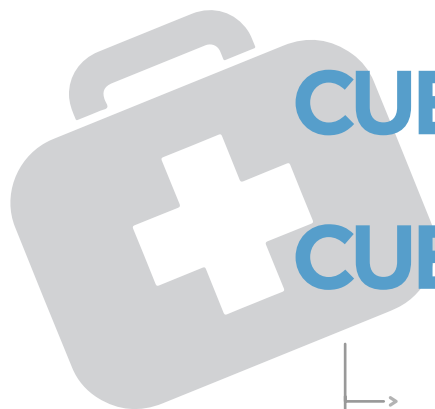

CUENTA

CUENTA

UN BOTIQUÍN BÁSICO O  
DE PRIMEROS AUXILIOSUNA CLÍNICA O ALGÚN  
MECANISMO DE PROVISIÓN  
DE SERVICIOS DE SALUD

TIENE

algún tipo de registro  
de atenciones médicas

BRINDA

servicios de salud  
permanentementeEL PRINCIPAL PROBLEMA  
DE SALUD REPORTADO ES:

1

**Problemas respiratorios:**  
Gripe, tos, fiebre, dolor de  
garganta, resfriados, etc.

## SEGURIDAD ALIMENTARIA BÁSICA



PROVEE

alimentación

3 o más  
veces al día

NO TIENE

disponibilidad  
de alimentaciónsuplementaria para **madres  
embarazadas o lactantes**

NO TIENE

disponibilidad  
de alimentaciónsuplementaria para  
**niñas y niños**

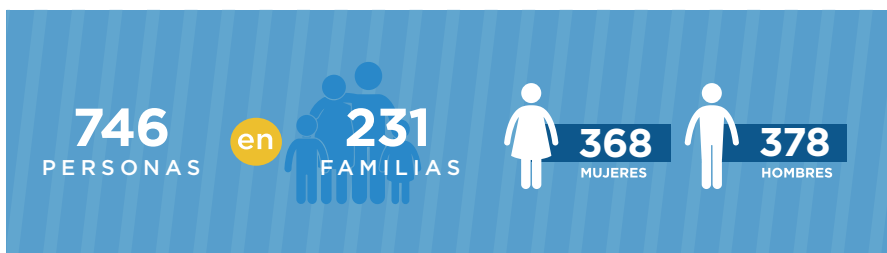
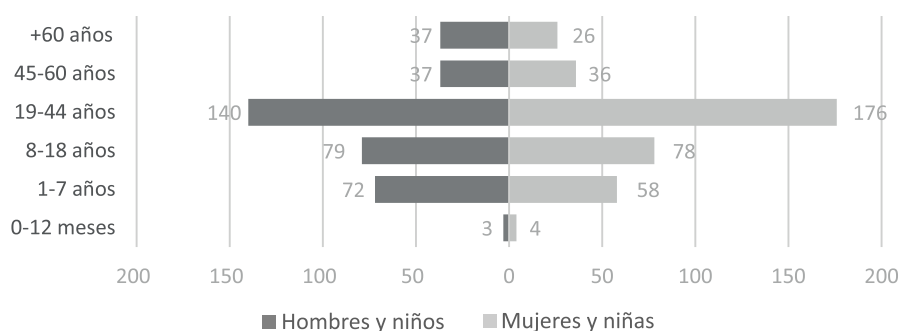
**PIRÁMIDE POBLACIONAL DE LAS PERSONAS ALBERGADAS**

Como apoyo a la emergencia ocasionada por la erupción del Volcán de Fuego, la **Organización Internacional para las Migraciones (OIM)** le ofrece al Gobierno de Guatemala la información recopilada con la metodología de la Matriz de Seguimiento de Movilidad Humana (DTM, por sus siglas en inglés). La DTM es una herramienta muy flexible que se implementa a través de soluciones tecnológicas para generar información de manera rápida. Dicha información fue recolectada del 30 de junio al 1 de Julio con el apoyo del personal técnico coordinador de cada sitio colectivo oficial registrado por SOSEP. A continuación se presenta un reporte general del sitio **Escuela Tipo Federación**.

**PROTECCIÓN**



Madres lactantes



Familias con jefa o jefe de hogar menor de 18 años

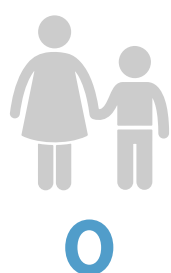

Personas con condiciones crónicas o médicas serias



Grupos familiares con un solo responsable



Personas con discapacidad física



Mujeres embarazadas mayores de 18 años

EL SITIO  
CUENTA

Con al menos una copia de la Guía para la Gestión de Albergues Colectivos, de Emergencia y Temporales del Gobierno de Guatemala

SE  
IDENTIFICARON

Mecanismos formales para tomar en cuenta a la población desplazada en la planificación del sitio. Tomar en cuenta a la población desplazada implica resolución de conflictos y designación de tareas, espacios, funciones o prioridades, a través de tres figuras: líderes comunitarios, nuevos liderazgos (por espacios o salones) y cabezas de familia.

LAS  
FAMILIAS

Cuentan con mascotas en el sitio. Los tipos de animales reportados fueron perros. Adicionalmente, los animales se encuentran ubicados en los patios.

## ESPACIO FÍSICO

Esta sección presenta los estándares mínimos de espacio recomendados por el equipo de infraestructura de OIM con base en el manual ESFERA y otros estándares internacionales.

## EL SITIO NO CUENTA

Con al menos 45 M<sup>2</sup> totales por persona (30.5 m<sup>2</sup> por persona)

## EL SITIO CUENTA

Con al menos 3.5 M<sup>2</sup> techados por persona (6.1 m<sup>2</sup> por persona)

## EL SITIO CUENTA

Con espacios dentro del centro colectivo o en una zona adyacente para que las familias puedan realizar sus actividades domésticas esenciales y de apoyo a los medios de subsistencia

## RIESGOS

## NO EXISTEN

Ríos a menos  
de 100 metros

## NO EXISTEN

Quebradas a menos  
de 100 metros

El sitio  
NO CUENTA CON  
CORTAFUEGOS\*

El sitio  
NO CUENTA  
Con  
mosquiteros\*\*

\*Los estándares mínimos del Manual Esfera sugieren un cortafuegos de 30 metros cada 300 metros de zona construida y un mínimo de dos metros (pero de preferencia el doble de la altura total de una estructura) entre los edificios o los alojamientos individuales.

\*\* Los estándares mínimos del Manual Esfera sugieren un suministro de al menos 2 mosquiteros por familia tratados con INSECTICIDA DE LARGA DURACIÓN.

## ENERGÍA ELÉCTRICA

- El sitio NO cuenta con una planta de poder o generador portátil de emergencias
- El sitio NO cuenta con lámparas portátiles, linternas, focos y baterías
- El sitio cuenta con acceso a alguna red de energía eléctrica

El sitio  
cuenta con  
**2.6 Personas**  
por toma-corrientes\*\*\*

**0.07**  
regletas por  
toma-corrientes  
(De los que tienen regletas)

\*\*\*La unidad de infraestructura de OIM recomienda no más de 10 personas por toma-corriente.

## ARTÍCULOS NO ALIMENTARIOS, PROTECCIÓN Y EDUCACIÓN

### ARTÍCULOS NO ALIMENTARIOS MÁS NECESITADOS

La información recopilada por la DTM muestra que las principales necesidades de artículos no alimentarios son: ropa de cama, utensilios domésticos de uso personal y general, herramientas y accesorios para la construcción y mantenimiento y artículos para la instalación de viviendas.



### PROTECCIÓN

**HAY**  
PRESENCIA

POLICÍA NACIONAL  
CIVIL Y/O EJÉRCITO

**NO HAY**  
PRESENCIA

POLICÍA  
MUNICIPAL

**Hay** un mecanismo para reportar incidentes de violencia basada en género.

**Cuenta** con iluminación adecuada en la mayoría de espacios comunes.

### EDUCACIÓN



INSTALADO EN  
UN CENTRO EDUCATIVO

# 4

## AGUA, SANEAMIENTO E HIGIENE

El sitio cuenta con

**50**

Puntos de Agua

### AGUA

El sitio

**TIENE**

al menos 1 punto de agua  
(chorro) por cada 250 personas

**TIENE**

un punto de abastecimiento de  
agua a 20 metros o menos

**CUENTA**

con agua potable

**CUENTA**

con agua para higiene personal

**TIENE**

tanques de almacenamiento  
de agua o cisterna

### HIGIENE

**HAY**

inodoros conectados a alcantarillado

**TIENE**

servicios sanitarios separados por sexo

**CUENTA**

al menos con 1 servicio sanitario para cada 50 personas

**TIENE**

duchas o regaderas separadas por sexo

**TIENE**

al menos 1 ducha o regadera para cada 100 personas

### SANEAMIENTO

El sitio

**NO CUENTA**

con un mecanismo para la recolección  
desechos de manera periódica.

El sitio recolecta sus  
desechos a través de

**LA MUNICIPALIDAD**

En este sitio se recolectan  
los desechos

**AL MENOS 2 VECES POR  
SEMANA**

### MANEJO DE DESECHOS MÉDICOS

**TIENE**

un mecanismo para recolectar y deshacerse de  
los desechos médicos por separado

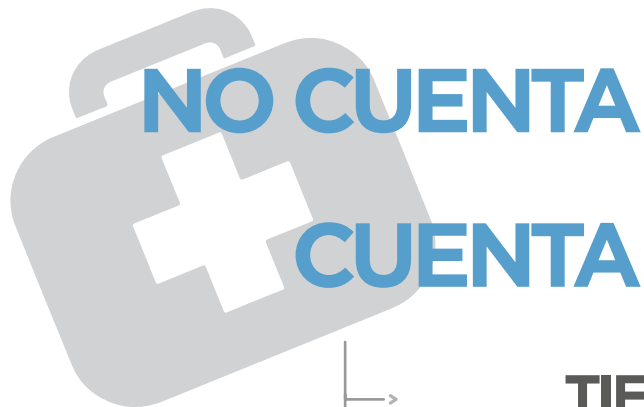

## SALUD

UN BOTIQUÍN BÁSICO O  
DE PRIMEROS AUXILIOSUNA CLÍNICA O ALGÚN  
MECANISMO DE PROVISIÓN  
DE SERVICIOS DE SALUD

TIENE

algún tipo de registro  
de atenciones médicas

BRINDA

servicios de salud  
permanentementeLOS DOS PRINCIPALES PROBLEMAS  
DE SALUD REPORTADOS SON:

1

Problemas respiratorios:  
Gripe, tos, fiebre, dolor de  
garganta, resfriados, etc.

2

Problemas  
dermatológicos:  
Dermatitis, ictericia,  
urticaria, eczema, etc.

## SEGURIDAD ALIMENTARIA BÁSICA



PROVEE

alimentación

3 o más  
veces al día

NO TIENE

disponibilidad  
de alimentaciónsuplementaria para **madres  
embarazadas o lactantes**

NO TIENE

disponibilidad  
de alimentaciónsuplementaria para  
**niñas y niños**

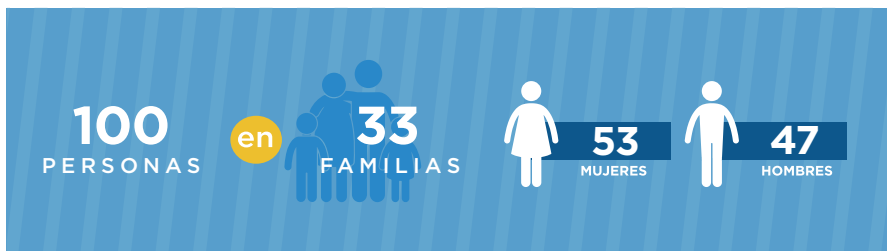
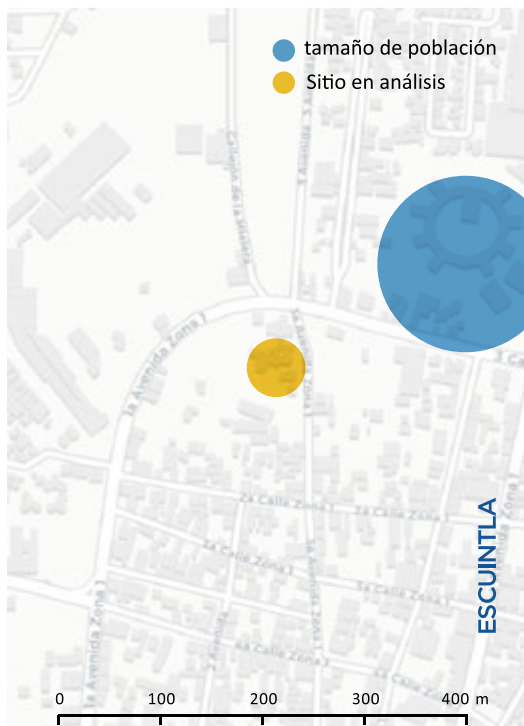
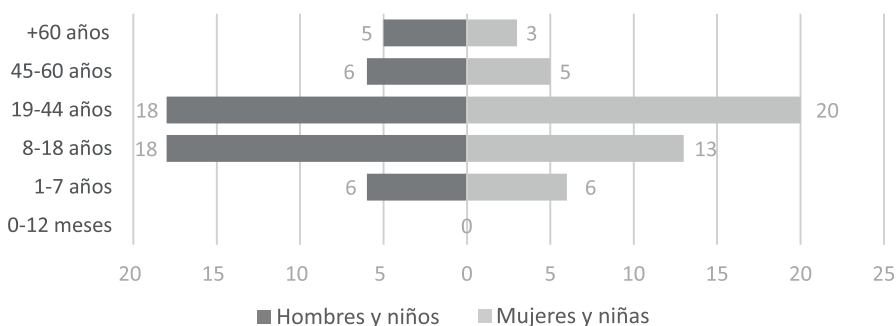
**PIRÁMIDE POBLACIONAL DE LAS PERSONAS ALBERGADAS**

Como apoyo a la emergencia ocasionada por la erupción del Volcán de Fuego, la **Organización Internacional para las Migraciones (OIM)** le ofrece al Gobierno de Guatemala la información recopilada con la metodología de la Matriz de Seguimiento de Movilidad Humana (DTM, por sus siglas en inglés). La DTM es una herramienta muy flexible que se implementa a través de soluciones tecnológicas para generar información de manera rápida. Dicha información fue recolectada del 30 de junio al 1 de Julio con el apoyo del personal técnico coordinador de cada sitio colectivo oficial registrado por SOSEP. A continuación se presenta un reporte general del sitio **Iglesia Mormona**.

**PROTECCIÓN**



Madres lactantes



Familias con jefa o jefe de hogar menor de 18 años

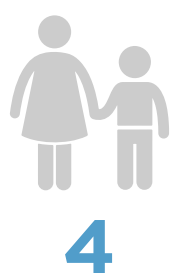

Personas con condiciones crónicas o médicas serias



Grupos familiares con un solo responsable



Personas con discapacidad física



Mujeres embarazadas mayores de 18 años

EL SITIO  
CUENTA

Con al menos una copia de la Guía para la Gestión de Albergues Colectivos, de Emergencia y Temporales del Gobierno de Guatemala

NO SE  
IDENTIFICARON

Mecanismos formales para tomar en cuenta a la población desplazada en la planificación del sitio. Tomar en cuenta a la población desplazada implica resolución de conflictos y designación de tareas, espacios, funciones o prioridades, a través de tres figuras: líderes comunitarios, nuevos liderazgos (por espacios o salones) y cabezas de familia.

LAS  
FAMILIAS NO

Cuentan con mascotas en el sitio.

## ESPACIO FÍSICO

Esta sección presenta los estándares mínimos de espacio recomendados por el equipo de infraestructura de OIM con base en el manual ESFERA y otros estándares internacionales.

## EL SITIO NO CUENTA

Con al menos 45 M<sup>2</sup> totales por persona (35.3 m<sup>2</sup> por persona)

## EL SITIO CUENTA

Con al menos 3.5 M<sup>2</sup> techados por persona (12.2 m<sup>2</sup> por persona)

## EL SITIO CUENTA

Con espacios dentro del centro colectivo o en una zona adyacente para que las familias puedan realizar sus actividades domésticas esenciales y de apoyo a los medios de subsistencia

## RIESGOS

## NO EXISTEN

Ríos a menos  
de 100 metros

## NO EXISTEN

Quebradas a menos  
de 100 metros

El sitio  
NO CUENTA CON  
CORTAFUEGOS\*

El sitio  
NO CUENTA  
Con  
mosquiteros\*\*

\*Los estándares mínimos del Manual Esfera sugieren un cortafuegos de 30 metros cada 300 metros de zona construida y un mínimo de dos metros (pero de preferencia el doble de la altura total de una estructura) entre los edificios o los alojamientos individuales.

\*\* Los estándares mínimos del Manual Esfera sugieren un suministro de al menos 2 mosquiteros por familia tratados con INSECTICIDA DE LARGA DURACIÓN.

## ENERGÍA ELÉCTRICA

- El sitio cuenta con una planta de poder o generador portátil de emergencias
- El sitio cuenta con lámparas portátiles, linternas, focos y baterías
- El sitio cuenta con acceso a alguna red de energía eléctrica

El sitio  
cuenta con  
**1 Personas**  
por toma-corrientes\*\*\*

El sitio  
cuenta con  
**0**  
regletas por  
toma-corrientes  
(De los que tienen regletas)

\*\*\*La unidad de infraestructura de OIM recomienda no más de 10 personas por toma-corriente.

### ARTÍCULOS NO ALIMENTARIOS MÁS NECESITADOS

La información recopilada por la DTM muestra que las principales necesidades de artículos no alimentarios son: ropa de cama, utensilios domésticos de uso personal y general, herramientas y accesorios para la construcción y mantenimiento y artículos para la instalación de viviendas.



### PROTECCIÓN

**HAY**  
PRESENCIA

POLICÍA NACIONAL  
CIVIL Y/O EJÉRCITO

**NO HAY**  
PRESENCIA

POLICÍA  
MUNICIPAL

**Hay** un mecanismo para reportar incidentes de violencia basada en género.

**Cuenta** con iluminación adecuada en la mayoría de espacios comunes.

### EDUCACIÓN



**NO ESTÁ**

INSTALADO EN  
UN CENTRO EDUCATIVO

# 4

## AGUA, SANEAMIENTO E HIGIENE

El sitio cuenta con

**10**

Puntos de Agua

**CUENTA**

con agua potable

### AGUA

El sitio

**TIENE**

al menos 1 punto de agua  
(chorro) por cada 250 personas

**TIENE**

un punto de abastecimiento de  
agua a 20 metros o menos

**CUENTA**

con agua para higiene personal

**TIENE**

tanques de almacenamiento  
de agua o cisterna

### HIGIENE

**HAY**

inodoros conectados a alcantarillado

**TIENE**

servicios sanitarios separados por sexo

**CUENTA**

al menos con 1 servicio sanitario para cada 50 personas

**TIENE**

duchas o regaderas separadas por sexo

**TIENE**

al menos 1 ducha o regadera para cada 100 personas

### SANEAMIENTO

El sitio

**CUENTA**

con un mecanismo para la recolección  
desechos de manera periódica.

El sitio recolecta sus  
desechos a través de

**LA MUNICIPALIDAD**

En este sitio se recolectan  
los desechos

**AL MENOS 2 VECES POR  
SEMANA**

### MANEJO DE DESECHOS MÉDICOS

**TIENE**

un mecanismo para recolectar y deshacerse de  
los desechos médicos por separado

## SALUD

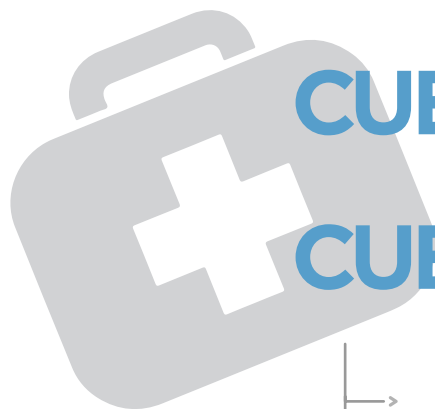

**CUENTA**  
**CUENTA**

UN BOTIQUÍN BÁSICO O  
DE PRIMEROS AUXILIOS

UNA CLÍNICA O ALGÚN  
MECANISMO DE PROVISIÓN  
DE SERVICIOS DE SALUD

**TIENE**

algún tipo de registro  
de atenciones médicas

**BRINDA**

servicios de **salud**  
permanentemente



EL PRINCIPAL PROBLEMA  
DE SALUD REPORTADO ES:

**1**

**Problemas respiratorios:**  
Gripe, tos, fiebre, dolor de  
garganta, resfriados, etc.

## SEGURIDAD ALIMENTARIA BÁSICA



**PROVEE**

alimentación

**3** o más  
veces al día



**TIENE**

disponibilidad  
de alimentación

suplementaria para **madres**  
**embarazadas o lactantes**



**TIENE**

disponibilidad  
de alimentación

suplementaria para  
**niñas y niños**

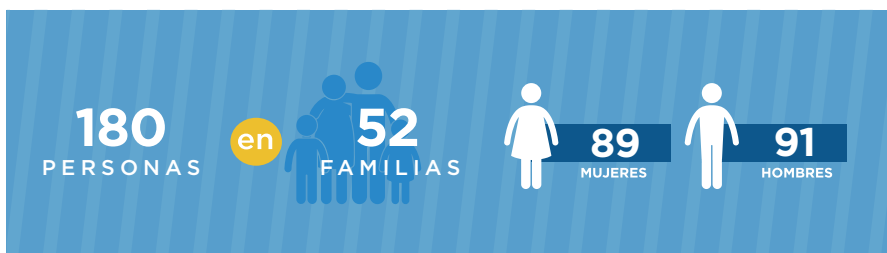
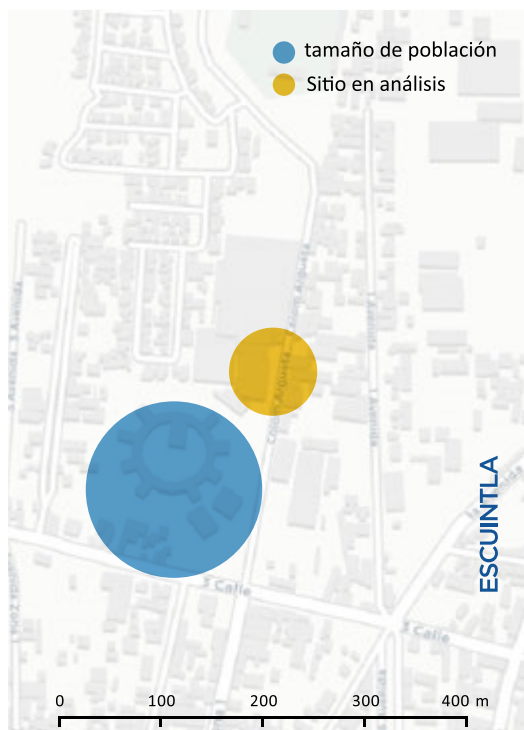
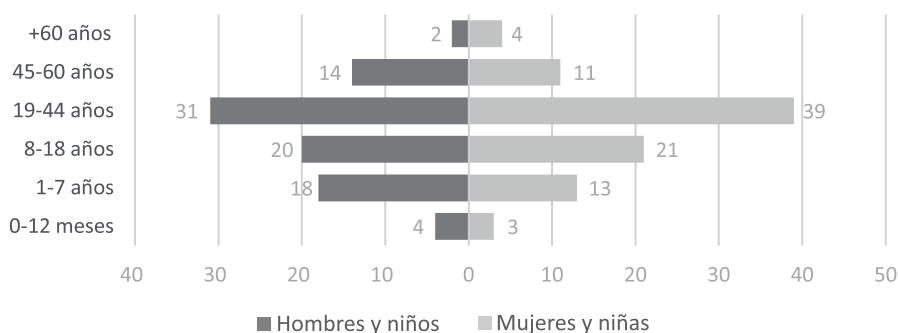
**PIRÁMIDE POBLACIONAL DE LAS PERSONAS ALBERGADAS**

Como apoyo a la emergencia ocasionada por la erupción del Volcán de Fuego, la **Organización Internacional para las Migraciones (OIM)** le ofrece al Gobierno de Guatemala la información recopilada con la metodología de la Matriz de Seguimiento de Movilidad Humana (DTM, por sus siglas en inglés). La DTM es una herramienta muy flexible que se implementa a través de soluciones tecnológicas para generar información de manera rápida. Dicha información fue recolectada del 30 de junio al 1 de Julio con el apoyo del personal técnico coordinador de cada sitio colectivo oficial registrado por SOSEP. A continuación se presenta un reporte general del sitio **Salón Municipal**.

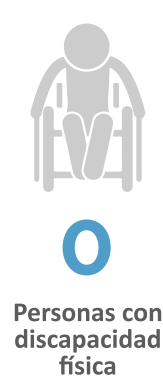
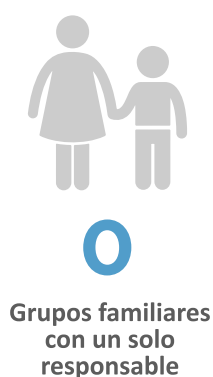
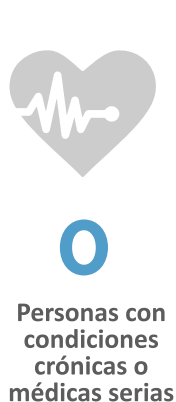
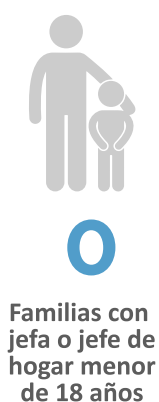
**PROTECCIÓN**

## EL SITIO

## NO CUENTA

Con al menos una copia de la Guía para la Gestión de Albergues Colectivos, de Emergencia y Temporales del Gobierno de Guatemala

## NO SE

## IDENTIFICARON

Mecanismos formales para tomar en cuenta a la población desplazada en la planificación del sitio. Tomar en cuenta a la población desplazada implica resolución de conflictos y designación de tareas, espacios, funciones o prioridades, a través de tres figuras: líderes comunitarios, nuevos liderazgos (por espacios o salones) y cabezas de familia.

## LAS

## FAMILIAS

Cuentan con mascotas en el sitio. Los tipos de animales reportados fueron gatos. Adicionalmente, los animales se encuentran ubicados con cada familia.

## ESPACIO FÍSICO

Esta sección presenta los estándares mínimos de espacio recomendados por el equipo de infraestructura de OIM con base en el manual ESFERA y otros estándares internacionales.

## EL SITIO NO CUENTA

Con al menos 45 M<sup>2</sup> totales por persona (9 m<sup>2</sup> por persona)

## EL SITIO CUENTA

Con al menos 3.5 M<sup>2</sup> techados por persona (7.3 m<sup>2</sup> por persona)

## EL SITIO CUENTA

Con espacios dentro del centro colectivo o en una zona adyacente para que las familias puedan realizar sus actividades domésticas esenciales y de apoyo a los medios de subsistencia

## RIESGOS

## NO EXISTEN

Ríos a menos  
de 100 metros

## NO EXISTEN

Quebradas a menos  
de 100 metros

El sitio  
NO CUENTA CON  
CORTAFUEGOS\*

El sitio  
NO CUENTA  
Con  
mosquiteros\*\*

\*Los estándares mínimos del Manual Esfera sugieren un cortafuegos de 30 metros cada 300 metros de zona construida y un mínimo de dos metros (pero de preferencia el doble de la altura total de una estructura) entre los edificios o los alojamientos individuales.

\*\* Los estándares mínimos del Manual Esfera sugieren un suministro de al menos 2 mosquiteros por familia tratados con INSECTICIDA DE LARGA DURACIÓN.

## ENERGÍA ELÉCTRICA

- El sitio NO cuenta con una planta de poder o generador portátil de emergencias
- El sitio NO cuenta con lámparas portátiles, linternas, focos y baterías
- El sitio cuenta con acceso a alguna red de energía eléctrica

El sitio  
cuenta con  
30 Personas  
por toma-corrientes\*\*\*

El sitio  
cuenta con  
0  
regletas por  
toma-corrientes  
(De los que tienen regletas)

\*\*\*La unidad de infraestructura de OIM recomienda no más de 10 personas por toma-corriente.



## ARTÍCULOS NO ALIMENTARIOS, PROTECCIÓN Y EDUCACIÓN

### ARTÍCULOS NO ALIMENTARIOS MÁS NECESITADOS

La información recopilada por la DTM muestra que las principales necesidades de artículos no alimentarios son: ropa de cama, utensilios domésticos de uso personal y general, herramientas y accesorios para la construcción y mantenimiento y artículos para la instalación de viviendas.



### PROTECCIÓN

**HAY**  
PRESENCIA

POLICÍA NACIONAL  
CIVIL Y/O EJÉRCITO

**NO HAY**  
PRESENCIA

POLICÍA  
MUNICIPAL

**Hay** un mecanismo para reportar incidentes de violencia basada en género.

**Cuenta** con iluminación adecuada en la mayoría de espacios comunes.

### EDUCACIÓN



**NO ESTÁ**

INSTALADO EN  
UN CENTRO EDUCATIVO

## AGUA, SANEAMIENTO E HIGIENE

### AGUA

El sitio cuenta con

**15**

Puntos de Agua

El sitio

**TIENE**

al menos 1 punto de agua  
(chorro) por cada 250 personas

**NO TIENE**

un punto de abastecimiento de  
agua a 20 metros o menos

**CUENTA**

con agua potable

**CUENTA**

con agua para higiene personal

**NO TIENE**

tanques de almacenamiento  
de agua o cisterna

### HIGIENE

**HAY**

inodoros conectados a alcantarillado

**TIENE**

servicios sanitarios separados por sexo

**CUENTA**

al menos con 1 servicio sanitario para cada 50 personas

**NO TIENE**

duchas o regaderas separadas por sexo

**NO TIENE**

al menos 1 ducha o regadera para cada 100 personas

### SANEAMIENTO

El sitio

**CUENTA**

con un mecanismo para la recolección  
desechos de manera periódica.

El sitio recolecta sus  
desechos a través de

**LA MUNICIPALIDAD**

En este sitio se recolectan  
los desechos

**AL MENOS 2 VECES POR  
SEMANA**

### MANEJO DE DESECHOS MÉDICOS

**TIENE**

un mecanismo para recolectar y deshacerse de  
los desechos médicos por separado

## SALUD

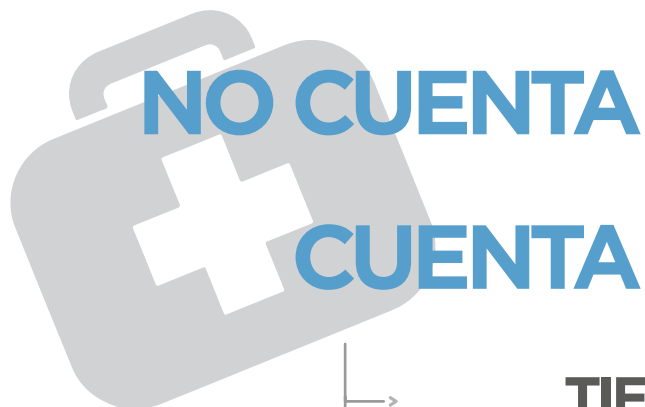
UN BOTIQUÍN BÁSICO O  
DE PRIMEROS AUXILIOSUNA CLÍNICA O ALGÚN  
MECANISMO DE PROVISIÓN  
DE SERVICIOS DE SALUD

**TIENE** algún tipo de registro  
de atenciones médicas

**BRINDA** servicios de salud  
permanentemente

EL PRINCIPAL PROBLEMA  
DE SALUD REPORTADO ES:

1

**Problemas dermatológicos:**  
Dermatitis, ictericia, urticaria,  
eczema, etc.

## SEGURIDAD ALIMENTARIA BÁSICA

**PROVEE**

alimentación

**3** o más  
veces al día**TIENE**disponibilidad  
de alimentaciónsuplementaria para **madres  
embarazadas o lactantes****TIENE**disponibilidad  
de alimentaciónsuplementaria para  
**niñas y niños**

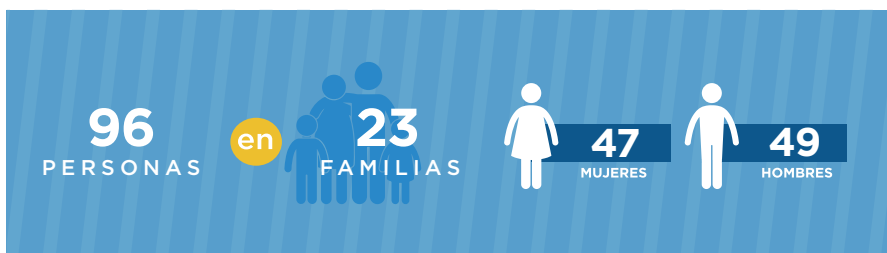
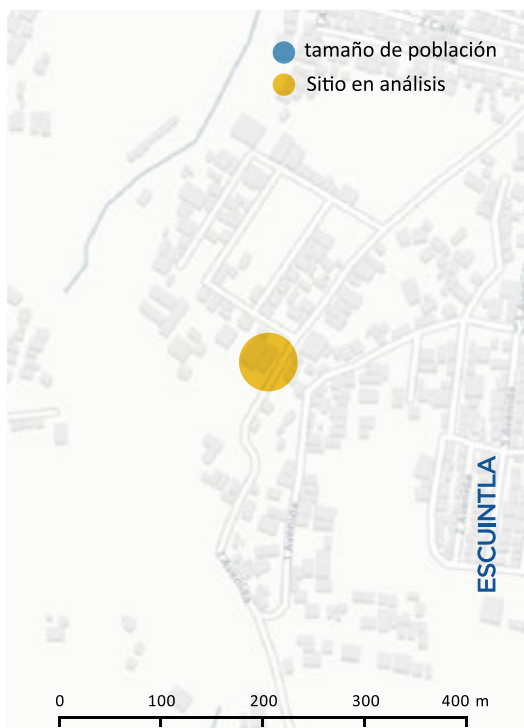
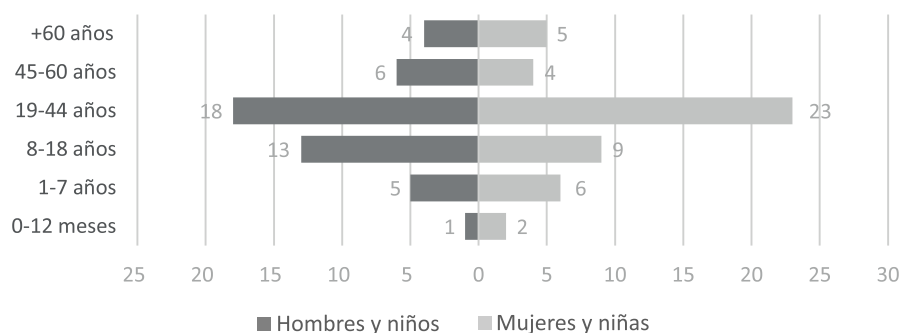
**PIRÁMIDE POBLACIONAL DE LAS PERSONAS ALBERGADAS**

Como apoyo a la emergencia ocasionada por la erupción del Volcán de Fuego, la **Organización Internacional para las Migraciones (OIM)** le ofrece al Gobierno de Guatemala la información recopilada con la metodología de la Matriz de Seguimiento de Movilidad Humana (DTM, por sus siglas en inglés). La DTM es una herramienta muy flexible que se implementa a través de soluciones tecnológicas para generar información de manera rápida. Dicha información fue recolectada del 30 de junio al 1 de Julio con el apoyo del personal técnico coordinador de cada sitio colectivo oficial registrado por SOSEP. A continuación se presenta un reporte general del sitio **Renovacion Carismatica-La Industria**.

**PROTECCIÓN**



Madres lactantes



Familias con jefa o jefe de hogar menor de 18 años

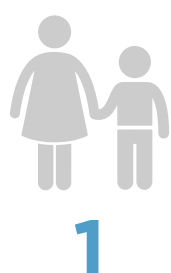

Personas con condiciones crónicas o médicas serias



Grupos familiares con un solo responsable



Personas con discapacidad física



Mujeres embarazadas mayores de 18 años

## EL SITIO

## NO CUENTA

Con al menos una copia de la Guía para la Gestión de Albergues Colectivos, de Emergencia y Temporales del Gobierno de Guatemala

## NO SE

## IDENTIFICARON

Mecanismos formales para tomar en cuenta a la población desplazada en la planificación del sitio. Tomar en cuenta a la población desplazada implica resolución de conflictos y designación de tareas, espacios, funciones o prioridades, a través de tres figuras: líderes comunitarios, nuevos liderazgos (por espacios o salones) y cabezas de familia.

## LAS

## FAMILIAS

Cuentan con mascotas en el sitio. Los animales están ubicados en el patio y área verde.

## ESPACIO FÍSICO

Esta sección presenta los estándares mínimos de espacio recomendados por el equipo de infraestructura de OIM con base en el manual ESFERA y otros estándares internacionales.

## EL SITIO CUENTA

Con al menos 45 M<sup>2</sup> totales por persona (114.2 m<sup>2</sup> por persona)

## EL SITIO CUENTA

Con al menos 3.5 M<sup>2</sup> techados por persona (18.7 m<sup>2</sup> por persona)

## EL SITIO CUENTA

Con espacios dentro del centro colectivo o en una zona adyacente para que las familias puedan realizar sus actividades domésticas esenciales y de apoyo a los medios de subsistencia

## RIESGOS

## NO EXISTEN

Ríos a menos  
de 100 metros

## EXISTEN

Quebradas a menos  
de 100 metros

El sitio  
CUENTA CON  
CORTAFUEGOS\*

El sitio  
NO CUENTA  
Con  
mosquiteros\*\*

\*Se cumplen los estándares mínimos del Manual Esfera: un cortafuegos de 30 metros cada 300 metros de zona construida y un mínimo de dos metros (pero de preferencia el doble de la altura total de una estructura) entre los edificios o los alojamientos individuales.

\*\* Los estándares mínimos del Manual Esfera sugieren un suministro de al menos 2 mosquiteros por familia tratados con INSECTICIDA DE LARGA DURACIÓN.

## ENERGÍA ELÉCTRICA

- El sitio NO cuenta con una planta de poder o generador portátil de emergencias
- El sitio cuenta con lámparas portátiles, linternas, focos y baterías
- El sitio cuenta con acceso a alguna red de energía eléctrica

El sitio  
cuenta con  
**4 Personas**  
por toma-corrientes\*\*\*

El sitio  
cuenta con  
**0**  
regletas por  
toma-corrientes  
(De los que tienen regletas)

\*\*\*La unidad de infraestructura de OIM recomienda no más de 10 personas por toma-corriente.

## ARTÍCULOS NO ALIMENTARIOS MÁS NECESITADOS

La información recopilada por la DTM muestra que las principales necesidades de artículos no alimentarios son: ropa de cama, utensilios domésticos de uso personal y general, herramientas y accesorios para la construcción y mantenimiento y artículos para la instalación de viviendas.



## PROTECCIÓN

**HAY**  
PRESENCIA

POLICÍA NACIONAL  
CIVIL Y/O EJÉRCITO

**NO HAY**  
PRESENCIA

POLICÍA  
MUNICIPAL

**NO hay** un mecanismo para reportar incidentes de violencia basada en género.

**Cuenta** con iluminación adecuada en la mayoría de espacios comunes.

## EDUCACIÓN



INSTALADO EN  
UN CENTRO EDUCATIVO

# 4

## AGUA, SANEAMIENTO E HIGIENE

El sitio cuenta con

**14**

Puntos de Agua

**CUENTA**

con agua potable

### AGUA

El sitio

**TIENE**

al menos 1 punto de agua  
(chorro) por cada 250 personas

**TIENE**

un punto de abastecimiento de  
agua a 20 metros o menos

**CUENTA**

con agua para higiene personal

**TIENE**

tanques de almacenamiento  
de agua o cisterna

### HIGIENE

**HAY**

inodoros conectados a alcantarillado

**TIENE**

servicios sanitarios separados por sexo

**CUENTA**

al menos con 1 servicio sanitario para cada 50 personas

**TIENE**

duchas o regaderas separadas por sexo

**TIENE**

al menos 1 ducha o regadera para cada 100 personas

### SANEAMIENTO

El sitio

**CUENTA**

con un mecanismo para la recolección  
desechos de manera periódica.

El sitio recolecta sus  
desechos a través de

**LA MUNICIPALIDAD**

En este sitio se recolectan  
los desechos

**AL MENOS 2 VECES POR  
SEMANA**

### MANEJO DE DESECHOS MÉDICOS

**TIENE**

un mecanismo para recolectar y deshacerse de  
los desechos médicos por separado

## SALUD

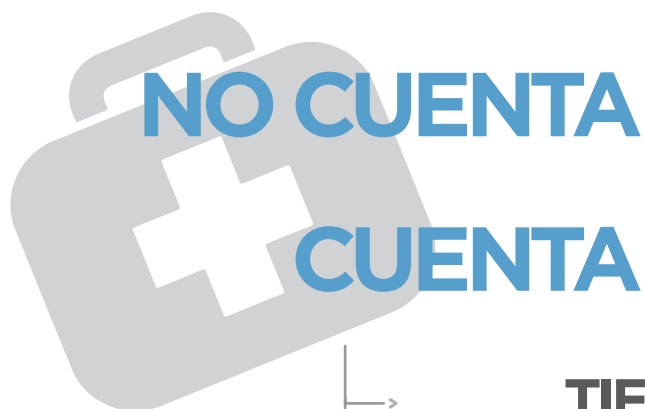
UN BOTIQUÍN BÁSICO O  
DE PRIMEROS AUXILIOSUNA CLÍNICA O ALGÚN  
MECANISMO DE PROVISIÓN  
DE SERVICIOS DE SALUD

**TIENE** algún tipo de registro  
de atenciones médicas

**BRINDA** servicios de **salud**  
permanentemente

EL PRINCIPAL PROBLEMA  
DE SALUD REPORTADO ES:

1

Problemas respiratorios:  
Gripe, tos, fiebre, dolor de  
garganta, resfriados, etc.

## SEGURIDAD ALIMENTARIA BÁSICA

**PROVEE**

alimentación

**3** o más  
veces al día**TIENE**disponibilidad  
de alimentaciónsuplementaria para **madres**  
**embarazadas o lactantes****TIENE**disponibilidad  
de alimentaciónsuplementaria para  
**niñas y niños**

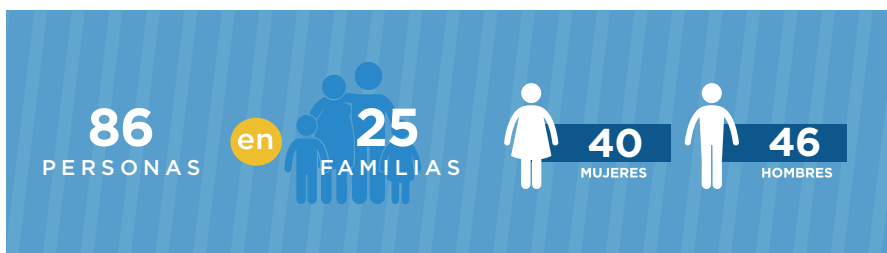
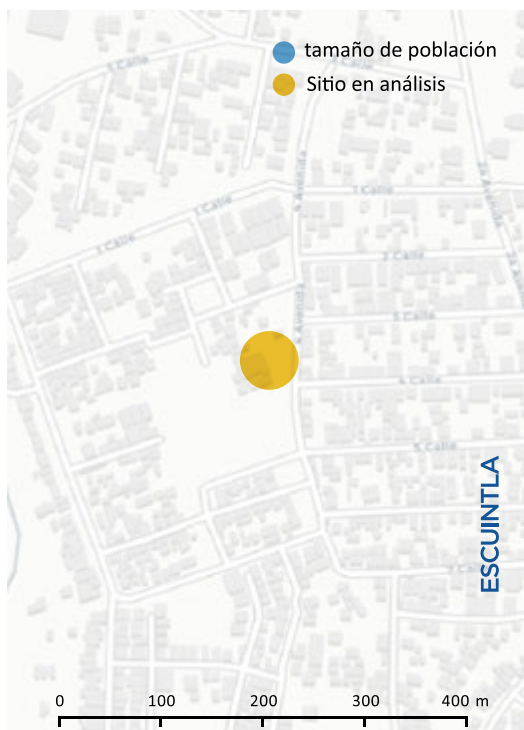

**PIRÁMIDE POBLACIONAL DE LAS PERSONAS ALBERGADAS**

Como apoyo a la emergencia ocasionada por la erupción del Volcán de Fuego, la **Organización Internacional para las Migraciones (OIM)** le ofrece al Gobierno de Guatemala la información recopilada con la metodología de la Matriz de Seguimiento de Movilidad Humana (DTM, por sus siglas en inglés). La DTM es una herramienta muy flexible que se implementa a través de soluciones tecnológicas para generar información de manera rápida. Dicha información fue recolectada del 30 de junio al 1 de Julio con el apoyo del personal técnico coordinador de cada sitio colectivo oficial registrado por SOSEP. A continuación se presenta un reporte general del sitio **Escuela Oficial Urbana Mixta Murray D. Lincoln**.

**PROTECCIÓN**

## EL SITIO

## NO CUENTA

Con al menos una copia de la Guía para la Gestión de Albergues Colectivos, de Emergencia y Temporales del Gobierno de Guatemala

## SE

## IDENTIFICARON

Mecanismos formales para tomar en cuenta a la población desplazada en la planificación del sitio. Tomar en cuenta a la población desplazada implica resolución de conflictos y designación de tareas, espacios, funciones o prioridades, a través de tres figuras: líderes comunitarios, nuevos liderazgos (por espacios o salones) y cabezas de familia.

## LAS

## FAMILIAS NO

Cuentan con mascotas en el sitio.

## ESPACIO FÍSICO

Esta sección presenta los estándares mínimos de espacio recomendados por el equipo de infraestructura de OIM con base en el manual ESFERA y otros estándares internacionales.

## EL SITIO NO CUENTA

Con al menos 45 M<sup>2</sup> totales por persona (16.3 m<sup>2</sup> por persona)

## EL SITIO CUENTA

Con al menos 3.5 M<sup>2</sup> techados por persona (13.8 m<sup>2</sup> por persona)

## EL SITIO CUENTA

Con espacios dentro del centro colectivo o en una zona adyacente para que las familias puedan realizar sus actividades domésticas esenciales y de apoyo a los medios de subsistencia

## RIESGOS

## NO EXISTEN

Ríos a menos  
de 100 metros

## NO EXISTEN

Quebradas a menos  
de 100 metros

El sitio  
NO CUENTA CON  
CORTAFUEGOS\*

El sitio  
NO CUENTA  
Con  
mosquiteros\*\*

\*Los estándares mínimos del Manual Esfera sugieren un cortafuegos de 30 metros cada 300 metros de zona construida y un mínimo de dos metros (pero de preferencia el doble de la altura total de una estructura) entre los edificios o los alojamientos individuales.

\*\* Los estándares mínimos del Manual Esfera sugieren un suministro de al menos 2 mosquiteros por familia tratados con INSECTICIDA DE LARGA DURACIÓN.

## ENERGÍA ELÉCTRICA

- El sitio NO cuenta con una planta de poder o generador portátil de emergencias
- El sitio NO cuenta con lámparas portátiles, linternas, focos y baterías
- El sitio cuenta con acceso a alguna red de energía eléctrica

El sitio  
cuenta con  
7.2 Personas  
por toma-corrientes\*\*\*

El sitio  
cuenta con  
0  
regletas por  
toma-corrientes  
(De los que tienen regletas)

\*\*\*La unidad de infraestructura de OIM recomienda no más de 10 personas por toma-corriente.

## ARTÍCULOS NO ALIMENTARIOS, PROTECCIÓN Y EDUCACIÓN

### ARTÍCULOS NO ALIMENTARIOS MÁS NECESITADOS

La información recopilada por la DTM muestra que las principales necesidades de artículos no alimentarios son: ropa de cama, utensilios domésticos de uso personal y general, herramientas y accesorios para la construcción y mantenimiento y artículos para la instalación de viviendas.



### PROTECCIÓN

**HAY**  
PRESENCIA

POLICÍA NACIONAL  
CIVIL Y/O EJÉRCITO

**NO HAY**  
PRESENCIA

POLICÍA  
MUNICIPAL

**Hay** un mecanismo para reportar incidentes de violencia basada en género.

**Cuenta** con iluminación adecuada en la mayoría de espacios comunes.

### EDUCACIÓN



**ESTÁ**

INSTALADO EN  
UN CENTRO EDUCATIVO

# 4

## AGUA, SANEAMIENTO E HIGIENE

### AGUA

El sitio cuenta con

**6**

Puntos de Agua

El sitio

**TIENE**

al menos 1 punto de agua  
(chorro) por cada 250 personas



**TIENE**

un punto de abastecimiento de  
agua a 20 metros o menos

**CUENTA**

con agua potable



**NO CUENTA**

con agua para higiene personal



El sitio

**TIENE**

tanques de almacenamiento  
de agua o cisterna

### HIGIENE

**HAY**

inodoros conectados a alcantarillado

**TIENE**

servicios sanitarios separados por sexo

**CUENTA**

al menos con 1 servicio sanitario para cada 50 personas

**TIENE**

duchas o regaderas separadas por sexo

**TIENE**

al menos 1 ducha o regadera para cada 100 personas

### SANEAMIENTO

El sitio

**CUENTA**

con un mecanismo para la recolección  
desechos de manera periódica.

El sitio recolecta sus  
desechos a través de

**LA MUNICIPALIDAD**



En este sitio se recolectan  
los desechos

**AL MENOS 2 VECES POR  
SEMANA**



### MANEJO DE DESECHOS MÉDICOS



**NO TIENE**

un mecanismo para recolectar y deshacerse de  
los desechos médicos por separado

## SALUD

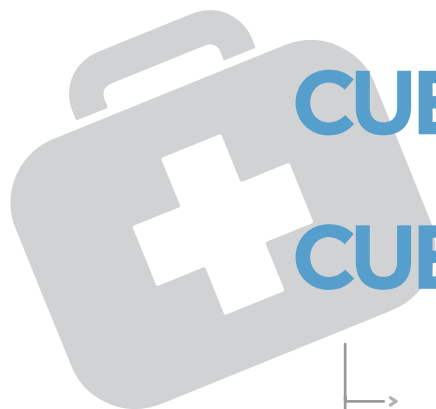

CUENTA

CUENTA

UN BOTIQUÍN BÁSICO O  
DE PRIMEROS AUXILIOSUNA CLÍNICA O ALGÚN  
MECANISMO DE PROVISIÓN  
DE SERVICIOS DE SALUD

TIENE

algún tipo de registro  
de atenciones médicas

BRINDA

servicios de salud  
permanentementeLOS DOS PRINCIPALES PROBLEMAS  
DE SALUD REPORTADOS SON:

1

**Problemas respiratorios:**  
Gripe, tos, fiebre, dolor de  
garganta, resfriados, etc.

2

**Enfermedades crónicas:**  
Paludismo y Parkinson  
(para el cual no se cuenta  
con medicamentos).

## SEGURIDAD ALIMENTARIA BÁSICA



PROVEE

alimentación

3 o más  
veces al día

TIENE

disponibilidad  
de alimentaciónsuplementaria para **madres  
embarazadas o lactantes**

TIENE

disponibilidad  
de alimentaciónsuplementaria para  
**niñas y niños**

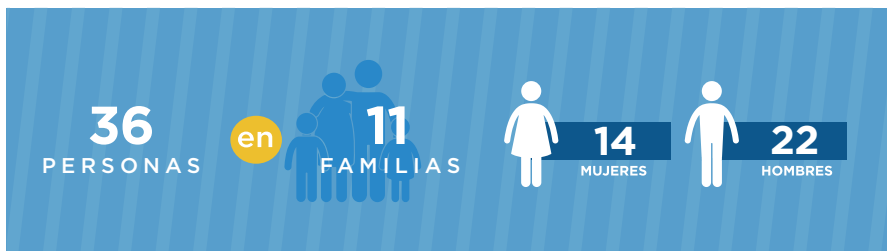
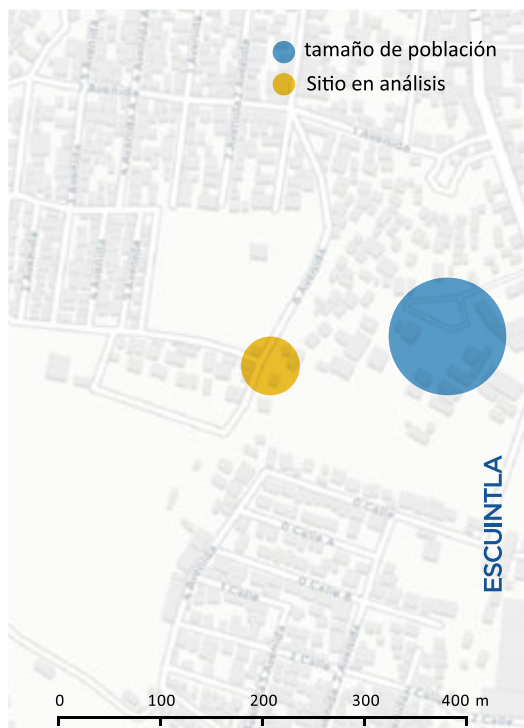
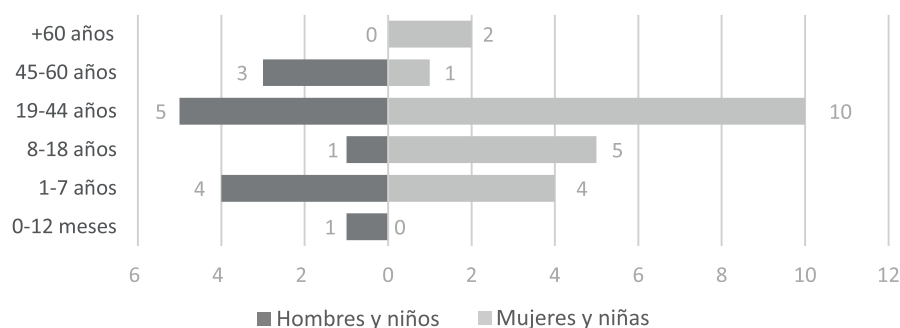
**PIRÁMIDE POBLACIONAL DE LAS PERSONAS ALBERGADAS**

Como apoyo a la emergencia ocasionada por la erupción del Volcán de Fuego, la **Organización Internacional para las Migraciones (OIM)** le ofrece al Gobierno de Guatemala la información recopilada con la metodología de la Matriz de Seguimiento de Movilidad Humana (DTM, por sus siglas en inglés). La DTM es una herramienta muy flexible que se implementa a través de soluciones tecnológicas para generar información de manera rápida. Dicha información fue recolectada del 30 de junio al 1 de Julio con el apoyo del personal técnico coordinador de cada sitio colectivo oficial registrado por SOSEP. A continuación se presenta un reporte general del sitio **Iglesia Pan, Vino y Aceite**.

**PROTECCIÓN**



Madres lactantes



Familias con jefa o jefe de hogar menor de 18 años

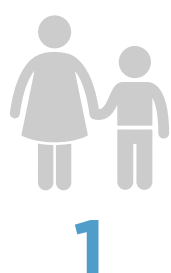

Personas con condiciones crónicas o médicas serias



Grupos familiares con un solo responsable



Personas con discapacidad física



Mujeres embarazadas mayores de 18 años

## EL SITIO

## NO CUENTA

Con al menos una copia de la Guía para la Gestión de Albergues Colectivos, de Emergencia y Temporales del Gobierno de Guatemala

## SE

## IDENTIFICARON

Mecanismos formales para tomar en cuenta a la población desplazada en la planificación del sitio. Tomar en cuenta a la población desplazada implica resolución de conflictos y designación de tareas, espacios, funciones o prioridades, a través de tres figuras: líderes comunitarios, nuevos liderazgos (por espacios o salones) y cabezas de familia.

## LAS

## FAMILIAS

Cuentan con mascotas en el sitio. Los tipos de animales reportados fueron loros. Adicionalmente, los animales se encuentran ubicados en jaulas.

## ESPACIO FÍSICO

Esta sección presenta los estándares mínimos de espacio recomendados por el equipo de infraestructura de OIM con base en el manual ESFERA y otros estándares internacionales.

## EL SITIO NO CUENTA

Con al menos 45 M<sup>2</sup> totales por persona (12.8 m<sup>2</sup> por persona)

## EL SITIO CUENTA

Con al menos 3.5 M<sup>2</sup> techados por persona (12.8 m<sup>2</sup> por persona)

## EL SITIO CUENTA

Con espacios dentro del centro colectivo o en una zona adyacente para que las familias puedan realizar sus actividades domésticas esenciales y de apoyo a los medios de subsistencia

## RIESGOS

## NO EXISTEN

Ríos a menos  
de 100 metros

## EXISTEN

Quebradas a menos  
de 100 metros

El sitio  
NO CUENTA CON  
CORTAFUEGOS\*

El sitio  
NO CUENTA  
Con  
mosquiteros\*\*

\*Los estándares mínimos del Manual Esfera sugieren un cortafuegos de 30 metros cada 300 metros de zona construida y un mínimo de dos metros (pero de preferencia el doble de la altura total de una estructura) entre los edificios o los alojamientos individuales.

\*\* Los estándares mínimos del Manual Esfera sugieren un suministro de al menos 2 mosquiteros por familia tratados con INSECTICIDA DE LARGA DURACIÓN.

## ENERGÍA ELÉCTRICA

- El sitio NO cuenta con una planta de poder o generador portátil de emergencias
- El sitio cuenta con lámparas portátiles, linternas, focos y baterías
- El sitio cuenta con acceso a alguna red de energía eléctrica

El sitio  
cuenta con  
**1.5 Personas**  
por toma-corrientes\*\*\*

**0.08**  
regletas por  
toma-corrientes  
(De los que tienen regletas)

\*\*\*La unidad de infraestructura de OIM recomienda no más de 10 personas por toma-corriente.

## ARTÍCULOS NO ALIMENTARIOS MÁS NECESITADOS

La información recopilada por la DTM muestra que las principales necesidades de artículos no alimentarios son: ropa de cama, utensilios domésticos de uso personal y general, herramientas y accesorios para la construcción y mantenimiento y artículos para la instalación de viviendas.



## PROTECCIÓN

**HAY**  
PRESENCIA

POLICÍA NACIONAL  
CIVIL Y/O EJÉRCITO

**NO HAY**  
PRESENCIA

POLICÍA  
MUNICIPAL

**Hay** un mecanismo para reportar incidentes de violencia basada en género.

**NO cuenta** con iluminación adecuada en la mayoría de espacios comunes.

## EDUCACIÓN



INSTALADO EN  
UN CENTRO EDUCATIVO



# 4

## AGUA, SANEAMIENTO E HIGIENE

### AGUA

El sitio cuenta con

**5**

Puntos de Agua



**TIENE**

al menos 1 punto de agua  
(chorro) por cada 250 personas



**TIENE**

un punto de abastecimiento de  
agua a 20 metros o menos

**NO CUENTA**

con agua potable



**CUENTA**

con agua para higiene personal



**TIENE**

tanques de almacenamiento  
de agua o cisterna

### HIGIENE

<b>HAY</b>	inodoros conectados a alcantarillado
<b>TIENE</b>	servicios sanitarios separados por sexo
<b>CUENTA</b>	al menos con 1 servicio sanitario para cada 50 personas
<b>TIENE</b>	duchas o regaderas separadas por sexo
<b>TIENE</b>	al menos 1 ducha o regadera para cada 100 personas

### SANEAMIENTO

El sitio

**CUENTA**

con un mecanismo para la recolección  
desechos de manera periódica.



El sitio recolecta sus  
desechos a través de  
**LA MUNICIPALIDAD**

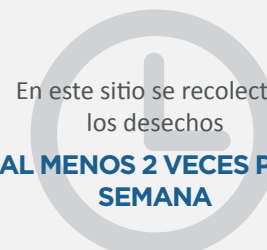

En este sitio se recolectan  
los desechos  
**AL MENOS 2 VECES POR  
SEMANA**

### MANEJO DE DESECHOS MÉDICOS



**TIENE**

un mecanismo para recolectar y deshacerse de  
los desechos médicos por separado

## SALUD

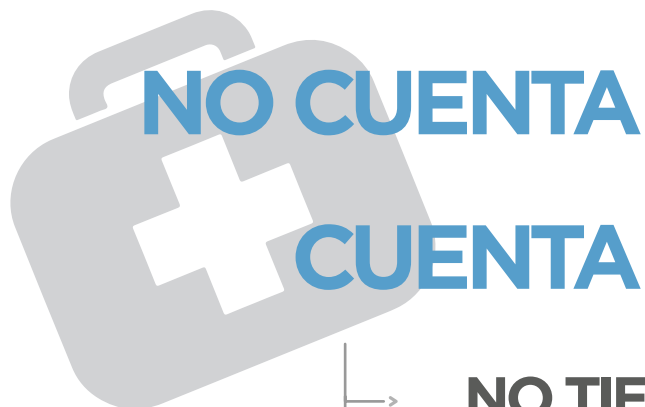
UN BOTIQUÍN BÁSICO O  
DE PRIMEROS AUXILIOSUNA CLÍNICA O ALGÚN  
MECANISMO DE PROVISIÓN  
DE SERVICIOS DE SALUD

NO TIENE  
BRINDA

algún tipo de registro  
de atenciones médicasservicios de salud  
permanentementeLOS DOS PRINCIPALES PROBLEMAS  
DE SALUD REPORTADOS SON:

1

Problemas respiratorios:  
Gripe, tos, fiebre, dolor de  
garganta, resfriados, etc.

2

Problemas  
gastrointestinales:  
Dolor de estómago,  
diarrea, entre otros.

## SEGURIDAD ALIMENTARIA BÁSICA



PROVEE

alimentación

3 o más  
veces al día

NO TIENE

disponibilidad  
de alimentaciónsuplementaria para **madres  
embarazadas o lactantes**

NO TIENE

disponibilidad  
de alimentaciónsuplementaria para  
**niñas y niños**

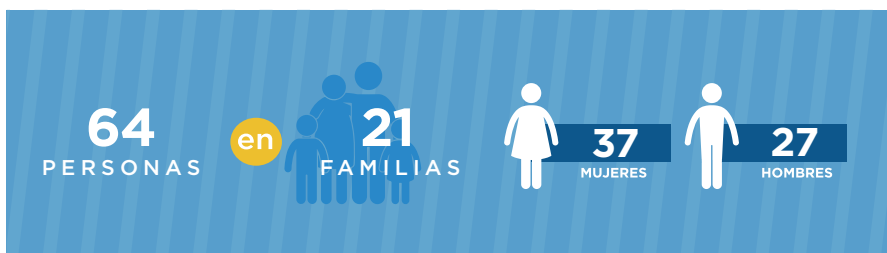
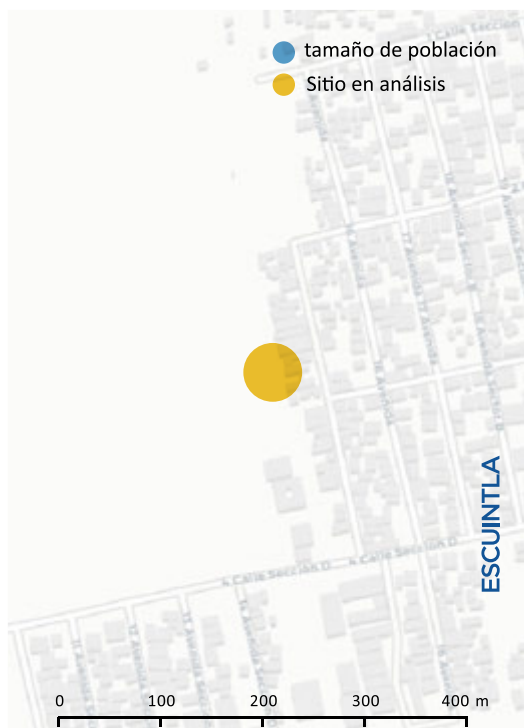
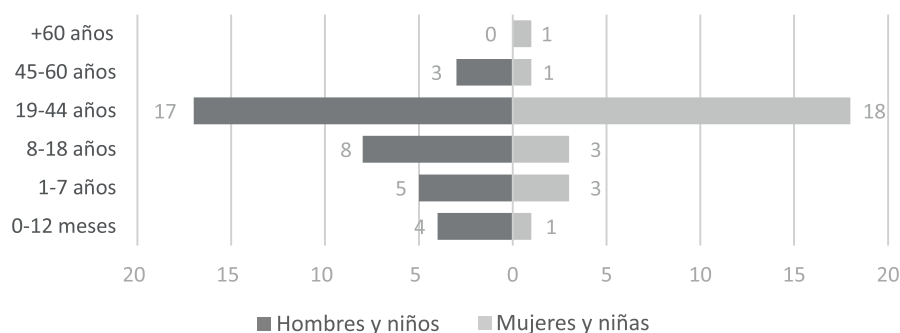
**PIRÁMIDE POBLACIONAL DE LAS PERSONAS ALBERGADAS**

Como apoyo a la emergencia ocasionada por la erupción del Volcán de Fuego, la **Organización Internacional para las Migraciones (OIM)** le ofrece al Gobierno de Guatemala la información recopilada con la metodología de la Matriz de Seguimiento de Movilidad Humana (DTM, por sus siglas en inglés). La DTM es una herramienta muy flexible que se implementa a través de soluciones tecnológicas para generar información de manera rápida. Dicha información fue recolectada del 30 de junio al 1 de Julio con el apoyo del personal técnico coordinador de cada sitio colectivo oficial registrado por SOSEP. A continuación se presenta un reporte general del sitio **Iglesia Evangélica Bautista Horeb**.

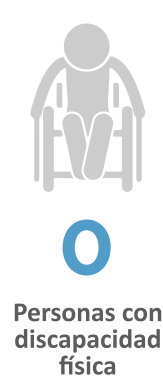
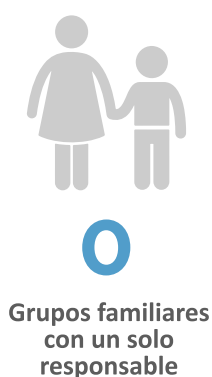
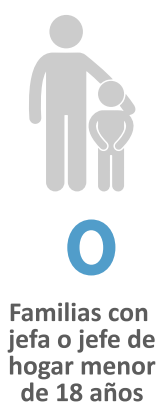
**PROTECCIÓN**

EL SITIO  
CUENTA

Con al menos una copia de la Guía para la Gestión de Albergues Colectivos, de Emergencia y Temporales del Gobierno de Guatemala

SE  
IDENTIFICARON

Mecanismos formales para tomar en cuenta a la población desplazada en la planificación del sitio. Tomar en cuenta a la población desplazada implica resolución de conflictos y designación de tareas, espacios, funciones o prioridades, a través de tres figuras: líderes comunitarios, nuevos liderazgos (por espacios o salones) y cabezas de familia.

LAS  
FAMILIAS NO

Cuentan con mascotas en el sitio.

## ESPACIO FÍSICO

Esta sección presenta los estándares mínimos de espacio recomendados por el equipo de infraestructura de OIM con base en el manual ESFERA y otros estándares internacionales.

## EL SITIO NO CUENTA

Con al menos 45 M<sup>2</sup> totales por persona (6 m<sup>2</sup> por persona)

## EL SITIO CUENTA

Con al menos 3.5 M<sup>2</sup> techados por persona (6 m<sup>2</sup> por persona)

## EL SITIO CUENTA

Con espacios dentro del centro colectivo o en una zona adyacente para que las familias puedan realizar sus actividades domésticas esenciales y de apoyo a los medios de subsistencia

## RIESGOS

## NO EXISTEN

Ríos a menos  
de 100 metros

## NO EXISTEN

Quebradas a menos  
de 100 metros

El sitio  
NO CUENTA CON  
CORTAFUEGOS\*

El sitio  
NO CUENTA  
Con  
mosquiteros\*\*

\*Los estándares mínimos del Manual Esfera sugieren un cortafuegos de 30 metros cada 300 metros de zona construida y un mínimo de dos metros (pero de preferencia el doble de la altura total de una estructura) entre los edificios o los alojamientos individuales.

\*\* Los estándares mínimos del Manual Esfera sugieren un suministro de al menos 2 mosquiteros por familia tratados con INSECTICIDA DE LARGA DURACIÓN.

## ENERGÍA ELÉCTRICA

- El sitio NO cuenta con una planta de poder o generador portátil de emergencias
- El sitio cuenta con lámparas portátiles, linternas, focos y baterías
- El sitio cuenta con acceso a alguna red de energía eléctrica

El sitio  
cuenta con  
**1.6 Personas**  
por toma-corrientes\*\*\*

**0.03**  
regletas por  
toma-corrientes  
(De los que tienen regletas)

\*\*\*La unidad de infraestructura de OIM recomienda no más de 10 personas por toma-corriente.

## ARTÍCULOS NO ALIMENTARIOS, PROTECCIÓN Y EDUCACIÓN

### ARTÍCULOS NO ALIMENTARIOS MÁS NECESITADOS

La información recopilada por la DTM muestra que las principales necesidades de artículos no alimentarios son: ropa de cama, utensilios domésticos de uso personal y general, herramientas y accesorios para la construcción y mantenimiento y artículos para la instalación de viviendas.



### PROTECCIÓN

**HAY**  
PRESENCIA

POLICÍA NACIONAL  
CIVIL Y/O EJÉRCITO

**NO HAY**  
PRESENCIA

POLICÍA  
MUNICIPAL

**NO hay** un mecanismo para reportar incidentes de violencia basada en género.

**Cuenta** con iluminación adecuada en la mayoría de espacios comunes.

### EDUCACIÓN



**NO ESTÁ**

INSTALADO EN  
UN CENTRO EDUCATIVO

# 4

## AGUA, SANEAMIENTO E HIGIENE

El sitio cuenta con

**3**

Puntos de Agua

**CUENTA**

con agua potable

### AGUA

El sitio

**TIENE**

al menos 1 punto de agua  
(chorro) por cada 250 personas

**TIENE**

un punto de abastecimiento de  
agua a 20 metros o menos

**CUENTA**

con agua para higiene personal

**TIENE**

tanques de almacenamiento  
de agua o cisterna

### HIGIENE

**HAY**

inodoros conectados a alcantarillado

**TIENE**

servicios sanitarios separados por sexo

**CUENTA**

al menos con 1 servicio sanitario para cada 50 personas

**NO TIENE**

duchas o regaderas separadas por sexo

**TIENE**

al menos 1 ducha o regadera para cada 100 personas

### SANEAMIENTO

El sitio

**CUENTA**

con un mecanismo para la recolección  
desechos de manera periódica.

El sitio recolecta sus  
desechos a través de

**LA MUNICIPALIDAD**

En este sitio se recolectan  
los desechos

**AL MENOS 2 VECES POR  
SEMANA**

### MANEJO DE DESECHOS MÉDICOS

**NO TIENE**

un mecanismo para recolectar y deshacerse de  
los desechos médicos por separado

## SALUD

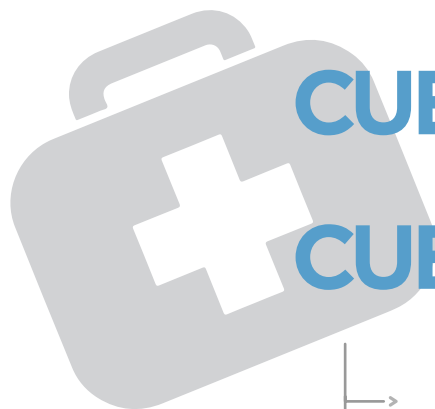

**CUENTA**  
**CUENTA**

UN BOTIQUÍN BÁSICO O  
DE PRIMEROS AUXILIOS

UNA CLÍNICA O ALGÚN  
MECANISMO DE PROVISIÓN  
DE SERVICIOS DE SALUD

**TIENE**

algún tipo de registro  
de atenciones médicas

**BRINDA**

servicios de **salud**  
permanentemente



EL PRINCIPAL PROBLEMA  
DE SALUD REPORTADO ES:

**1**

**Problemas respiratorios:**  
Gripe, tos, fiebre, dolor de  
garganta, resfriados, etc.

## SEGURIDAD ALIMENTARIA BÁSICA



**PROVEE**

alimentación

**3** o más  
veces al día



**NO TIENE**

disponibilidad  
de alimentación

suplementaria para **madres**  
**embarazadas o lactantes**



**NO TIENE**

disponibilidad  
de alimentación

suplementaria para  
**niñas y niños**

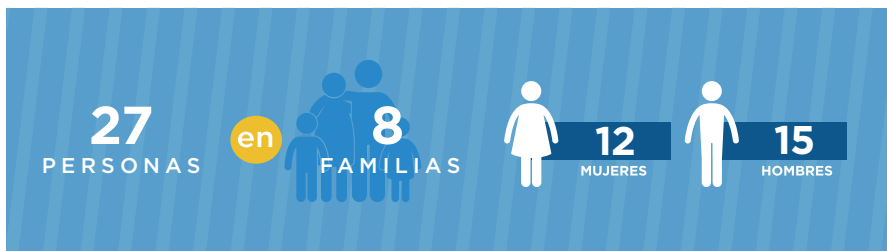
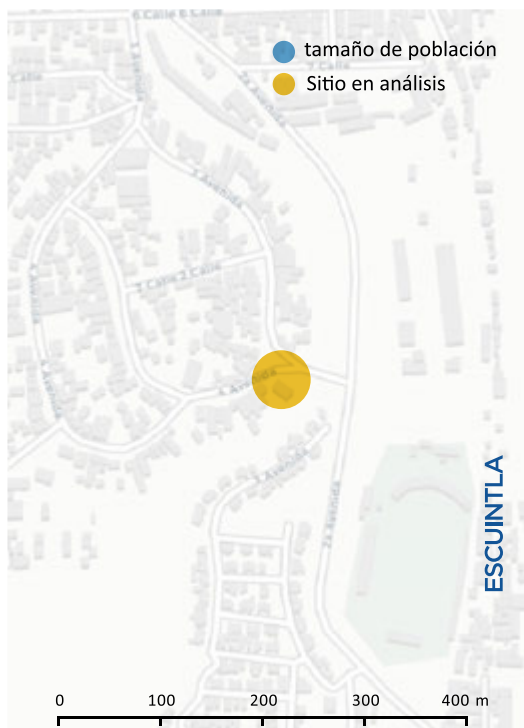
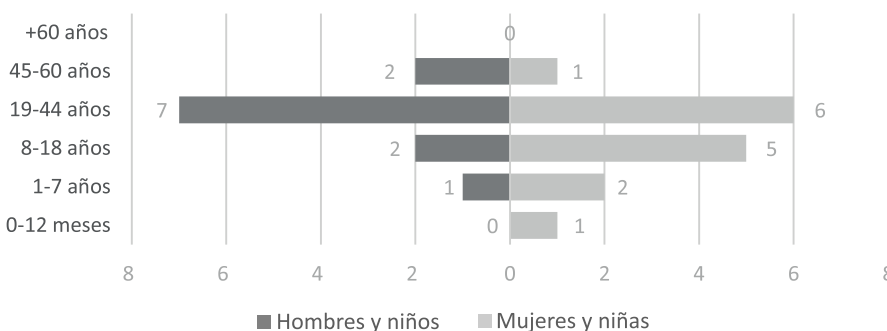
**PIRÁMIDE POBLACIONAL DE LAS PERSONAS ALBERGADAS**

Como apoyo a la emergencia ocasionada por la erupción del Volcán de Fuego, la **Organización Internacional para las Migraciones (OIM)** le ofrece al Gobierno de Guatemala la información recopilada con la metodología de la Matriz de Seguimiento de Movilidad Humana (DTM, por sus siglas en inglés). La DTM es una herramienta muy flexible que se implementa a través de soluciones tecnológicas para generar información de manera rápida. Dicha información fue recolectada del 30 de junio al 1 de Julio con el apoyo del personal técnico coordinador de cada sitio colectivo oficial registrado por SOSEP. A continuación se presenta un reporte general del sitio **Salón Comunal la Ferrocarrilera**.

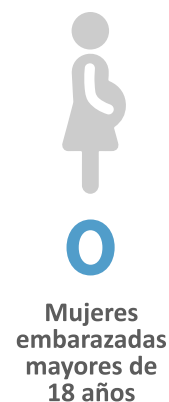
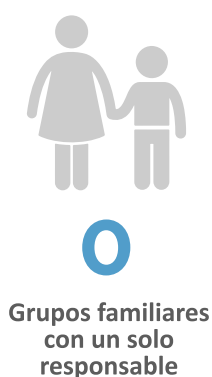
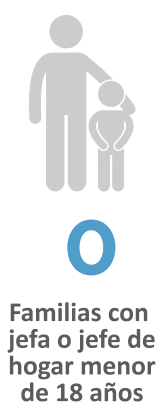
**PROTECCIÓN**



## EL SITIO

## NO CUENTA

Con al menos una copia de la Guía para la Gestión de Albergues Colectivos, de Emergencia y Temporales del Gobierno de Guatemala

## SE

## IDENTIFICARON

Mecanismos formales para tomar en cuenta a la población desplazada en la planificación del sitio. Tomar en cuenta a la población desplazada implica resolución de conflictos y designación de tareas, espacios, funciones o prioridades, a través de tres figuras: líderes comunitarios, nuevos liderazgos (por espacios o salones) y cabezas de familia.

## LAS

## FAMILIAS NO

Cuentan con mascotas en el sitio.

## ESPACIO FÍSICO

Esta sección presenta los estándares mínimos de espacio recomendados por el equipo de infraestructura de OIM con base en el manual ESFERA y otros estándares internacionales.

## EL SITIO NO CUENTA

Con al menos 45 M<sup>2</sup> totales por persona (11.3 m<sup>2</sup> por persona)

## EL SITIO CUENTA

Con al menos 3.5 M<sup>2</sup> techados por persona (11.3 m<sup>2</sup> por persona)

## EL SITIO CUENTA

Con espacios dentro del centro colectivo o en una zona adyacente para que las familias puedan realizar sus actividades domésticas esenciales y de apoyo a los medios de subsistencia

## RIESGOS

## NO EXISTEN

Ríos a menos  
de 100 metros

## NO EXISTEN

Quebradas a menos  
de 100 metros

El sitio  
CUENTA CON  
CORTAFUEGOS\*

El sitio  
NO CUENTA  
Con  
mosquiteros\*\*

\*Se cumplen los estándares mínimos del Manual Esfera: un cortafuegos de 30 metros cada 300 metros de zona construida y un mínimo de dos metros (pero de preferencia el doble de la altura total de una estructura) entre los edificios o los alojamientos individuales.

\*\* Los estándares mínimos del Manual Esfera sugieren un suministro de al menos 2 mosquiteros por familia tratados con INSECTICIDA DE LARGA DURACIÓN.

## ENERGÍA ELÉCTRICA

- El sitio NO cuenta con una planta de poder o generador portátil de emergencias
- El sitio NO cuenta con lámparas portátiles, linternas, focos y baterías
- El sitio cuenta con acceso a alguna red de energía eléctrica

El sitio  
cuenta con  
**1.5 Personas**  
por toma-corrientes\*\*\*

**0.06**  
regletas por  
toma-corrientes  
(De los que tienen regletas)

\*\*\*La unidad de infraestructura de OIM recomienda no más de 10 personas por toma-corriente.

## ARTÍCULOS NO ALIMENTARIOS, PROTECCIÓN Y EDUCACIÓN

### ARTÍCULOS NO ALIMENTARIOS MÁS NECESITADOS

La información recopilada por la DTM muestra que las principales necesidades de artículos no alimentarios son: ropa de cama, utensilios domésticos de uso personal y general, herramientas y accesorios para la construcción y mantenimiento y artículos para la instalación de viviendas.



### PROTECCIÓN

**HAY**  
PRESENCIA

POLICÍA NACIONAL  
CIVIL Y/O EJÉRCITO

**NO HAY**  
PRESENCIA

POLICÍA  
MUNICIPAL

**Hay** un mecanismo para reportar incidentes de violencia basada en género.

**Cuenta** con iluminación adecuada en la mayoría de espacios comunes.

### EDUCACIÓN



INSTALADO EN  
UN CENTRO EDUCATIVO

El sitio cuenta con

2

Puntos de Agua

## AGUA

El sitio

TIENE

al menos 1 punto de agua  
(chorro) por cada 250 personas

TIENE

un punto de abastecimiento de  
agua a 20 metros o menos

CUENTA

con agua potable

CUENTA

con agua para higiene personal

NO TIENE

tanques de almacenamiento  
de agua o cisterna

## HIGIENE

HAY

inodoros conectados a alcantarillado

TIENE

servicios sanitarios separados por sexo

CUENTA

al menos con 1 servicio sanitario para cada 50 personas

TIENE

duchas o regaderas separadas por sexo

TIENE

al menos 1 ducha o regadera para cada 100 personas

## SANEAMIENTO

El sitio

CUENTA

con un mecanismo para la recolección  
desechos de manera periódica.El sitio recolecta sus  
desechos a través de

LA MUNICIPALIDAD

En este sitio se recolectan  
los desechosAL MENOS 2 VECES POR  
SEMANA

## MANEJO DE DESECHOS MÉDICOS

NO TIENE

un mecanismo para recolectar y deshacerse de  
los desechos médicos por separado

## SALUD

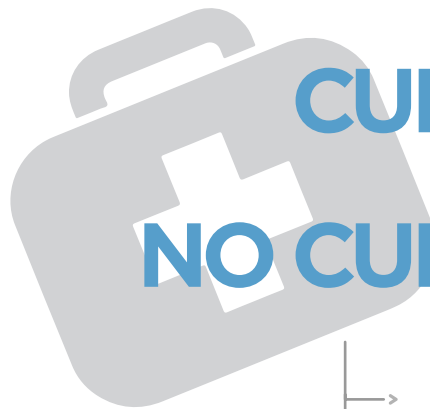

CUENTA

NO CUENTA

UN BOTIQUÍN BÁSICO O  
DE PRIMEROS AUXILIOSUNA CLÍNICA O ALGÚN  
MECANISMO DE PROVISIÓN  
DE SERVICIOS DE SALUD

NO TIENE

algún tipo de registro  
de atenciones médicas

NO BRINDA

servicios de salud  
permanentementeEL PRINCIPAL PROBLEMA  
DE SALUD REPORTADO ES:

1

Problemas de higiene:  
Piojos, etc.

## SEGURIDAD ALIMENTARIA BÁSICA



PROVEE

alimentación

3 o más  
veces al día

NO TIENE

disponibilidad  
de alimentaciónsuplementaria para **madres  
embarazadas o lactantes**

NO TIENE

disponibilidad  
de alimentaciónsuplementaria para  
**niñas y niños**

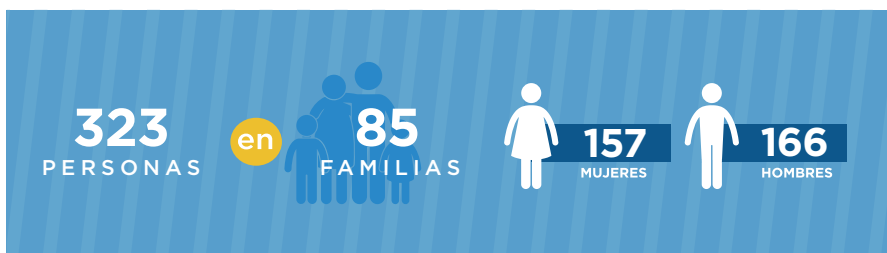
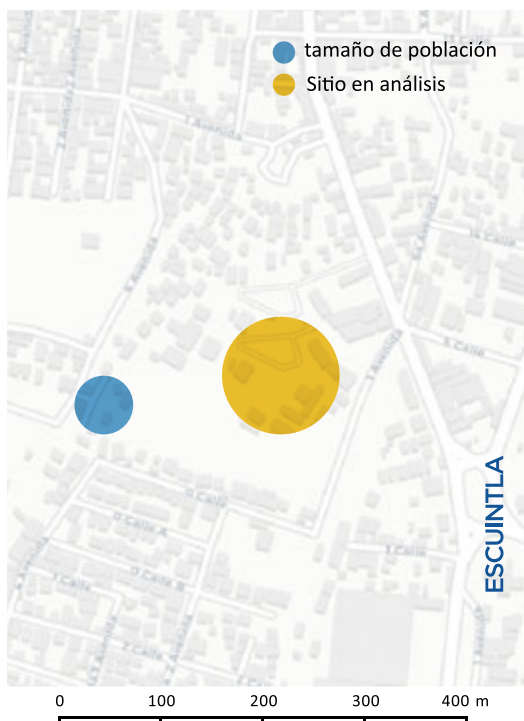
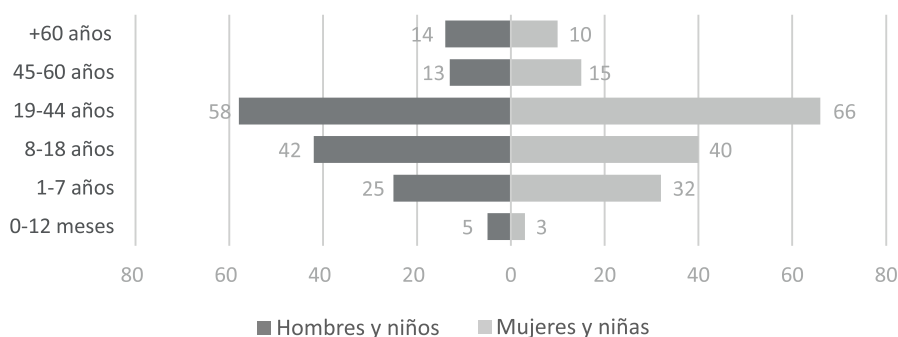
**PIRÁMIDE POBLACIONAL DE LAS PERSONAS ALBERGADAS**

Como apoyo a la emergencia ocasionada por la erupción del Volcán de Fuego, la **Organización Internacional para las Migraciones (OIM)** le ofrece al Gobierno de Guatemala la información recopilada con la metodología de la Matriz de Seguimiento de Movilidad Humana (DTM, por sus siglas en inglés). La DTM es una herramienta muy flexible que se implementa a través de soluciones tecnológicas para generar información de manera rápida. Dicha información fue recolectada del 30 de junio al 1 de Julio con el apoyo del personal técnico coordinador de cada sitio colectivo oficial registrado por SOSEP. A continuación se presenta un reporte general del sitio **Instituto Experimental**.

**PROTECCIÓN**

## EL SITIO

## NO CUENTA

Con al menos una copia de la Guía para la Gestión de Albergues Colectivos, de Emergencia y Temporales del Gobierno de Guatemala

## SE

## IDENTIFICARON

Mecanismos formales para tomar en cuenta a la población desplazada en la planificación del sitio. Tomar en cuenta a la población desplazada implica resolución de conflictos y designación de tareas, espacios, funciones o prioridades, a través de tres figuras: líderes comunitarios, nuevos liderazgos (por espacios o salones) y cabezas de familia.

## LAS

## FAMILIAS NO

Cuentan con mascotas en el sitio.

## ESPACIO FÍSICO

Esta sección presenta los estándares mínimos de espacio recomendados por el equipo de infraestructura de OIM con base en el manual ESFERA y otros estándares internacionales.

## EL SITIO CUENTA

Con al menos 45 M<sup>2</sup> totales por persona (121.6 m<sup>2</sup> por persona)

## EL SITIO CUENTA

Con al menos 3.5 M<sup>2</sup> techados por persona (24.9 m<sup>2</sup> por persona)

## EL SITIO CUENTA

Con espacios dentro del centro colectivo o en una zona adyacente para que las familias puedan realizar sus actividades domésticas esenciales y de apoyo a los medios de subsistencia

## RIESGOS

## NO EXISTEN

Ríos a menos  
de 100 metros

## NO EXISTEN

Quebradas a menos  
de 100 metros

El sitio  
NO CUENTA CON  
CORTAFUEGOS\*

El sitio  
CUENTA  
Con  
mosquiteros\*\*

\*Los estándares mínimos del Manual Esfera sugieren un cortafuegos de 30 metros cada 300 metros de zona construida y un mínimo de dos metros (pero de preferencia el doble de la altura total de una estructura) entre los edificios o los alojamientos individuales.

\*\* Sin embargo, NO se cumplen los estándares mínimos del Manual Esfera: un suministro de al menos 2 mosquiteros por familia tratados con INSECTICIDA DE LARGA DURACIÓN.

## ENERGÍA ELÉCTRICA

- El sitio NO cuenta con una planta de poder o generador portátil de emergencias
- El sitio cuenta con lámparas portátiles, linternas, focos y baterías
- El sitio cuenta con acceso a alguna red de energía eléctrica

El sitio  
cuenta con  
**2 Personas**  
por toma-corrientes\*\*\*

El sitio  
cuenta con  
**0**  
regletas por  
toma-corrientes  
(De los que tienen regletas)

\*\*\*La unidad de infraestructura de OIM recomienda no más de 10 personas por toma-corriente.

## ARTÍCULOS NO ALIMENTARIOS MÁS NECESITADOS

La información recopilada por la DTM muestra que las principales necesidades de artículos no alimentarios son: ropa de cama, utensilios domésticos de uso personal y general, herramientas y accesorios para la construcción y mantenimiento y artículos para la instalación de viviendas.



## PROTECCIÓN

**HAY**  
PRESENCIA

POLICÍA NACIONAL  
CIVIL Y/O EJÉRCITO

**NO HAY**  
PRESENCIA

POLICÍA  
MUNICIPAL

**Hay** un mecanismo para reportar incidentes de violencia basada en género.

**NO cuenta** con iluminación adecuada en la mayoría de espacios comunes.

## EDUCACIÓN



INSTALADO EN  
UN CENTRO EDUCATIVO

# 4

## AGUA, SANEAMIENTO E HIGIENE

### AGUA

El sitio cuenta con

**12**

Puntos de Agua

El sitio

**TIENE**

al menos 1 punto de agua  
(chorro) por cada 250 personas



**TIENE**

un punto de abastecimiento de  
agua a 20 metros o menos

**CUENTA**

con agua potable

**CUENTA**

con agua para higiene personal



El sitio

**TIENE**

tanques de almacenamiento  
de agua o cisterna

### HIGIENE

**HAY**

inodoros conectados a alcantarillado

**TIENE**

servicios sanitarios separados por sexo

**CUENTA**

al menos con 1 servicio sanitario para cada 50 personas

**TIENE**

duchas o regaderas separadas por sexo

**TIENE**

al menos 1 ducha o regadera para cada 100 personas

### SANEAMIENTO

El sitio

**CUENTA**

con un mecanismo para la recolección  
desechos de manera periódica.

El sitio recolecta sus  
desechos a través de

**LA MUNICIPALIDAD**



En este sitio se recolectan  
los desechos

**AL MENOS 2 VECES POR  
SEMANA**



### MANEJO DE DESECHOS MÉDICOS



**NO TIENE**

un mecanismo para recolectar y deshacerse de  
los desechos médicos por separado

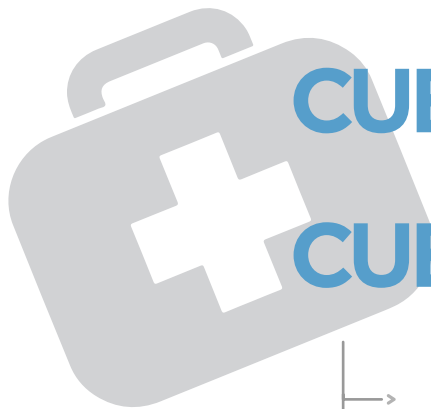

## SALUD

CUENTA  
CUENTAUN BOTIQUÍN BÁSICO O  
DE PRIMEROS AUXILIOSUNA CLÍNICA O ALGÚN  
MECANISMO DE PROVISIÓN  
DE SERVICIOS DE SALUD

TIENE

algún tipo de registro  
de atenciones médicas

BRINDA

servicios de salud  
permanentementeLOS DOS PRINCIPALES PROBLEMAS  
DE SALUD REPORTADOS SON:

1

**Problemas respiratorios:**  
Gripe, tos, fiebre, dolor de  
garganta, resfriados, etc.

2

**Problemas  
gastrointestinales:**  
Dolor de estómago,  
diarrea, entre otros.

## SEGURIDAD ALIMENTARIA BÁSICA



PROVEE

alimentación

**3** o más  
veces al día

TIENE

disponibilidad  
de alimentaciónsuplementaria para **madres  
embarazadas o lactantes**

TIENE

disponibilidad  
de alimentaciónsuplementaria para  
**niñas y niños**

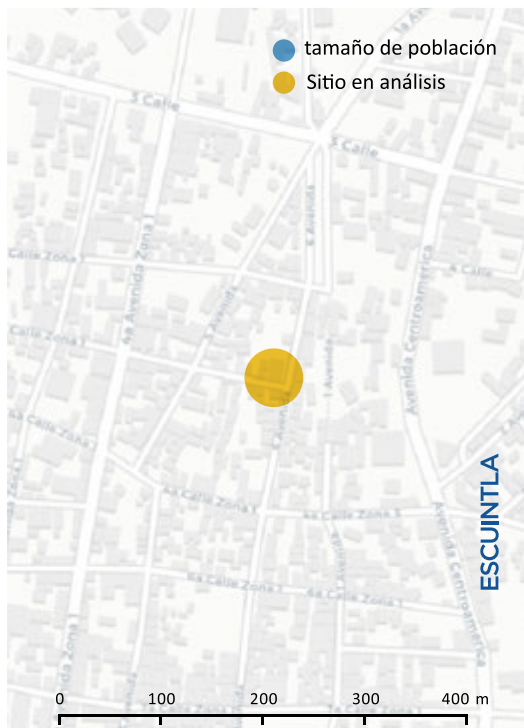

### PIRÁMIDE POBLACIONAL DE LAS PERSONAS ALBERGADAS

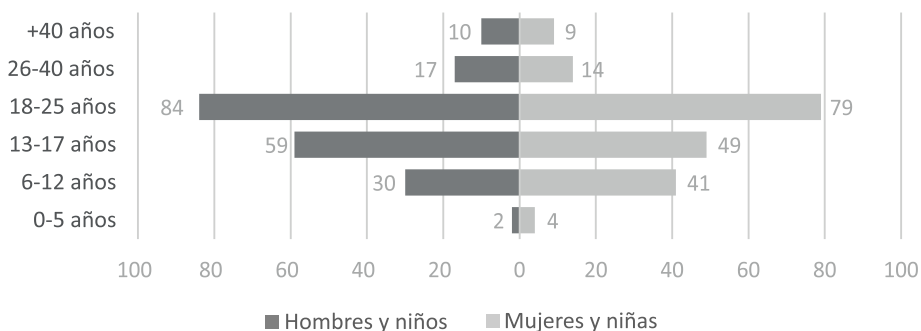

Como apoyo a la emergencia ocasionada por la erupción del Volcán de Fuego, la **Organización Internacional para las Migraciones (OIM)** le ofrece al Gobierno de Guatemala la información recopilada con la metodología de la Matriz de Seguimiento de Movilidad Humana (DTM, por sus siglas en inglés). La DTM es una herramienta muy flexible que se implementa a través de soluciones tecnológicas para generar información de manera rápida. Dicha información fue recolectada del 30 de junio al 1 de Julio con el apoyo del personal técnico coordinador de cada sitio colectivo oficial registrado por SOSEP. A continuación se presenta un reporte general del sitio **La Industria “Papa Francisco”**.

### PROTECCIÓN



EL SITIO  
CUENTA

Con al menos una copia de la Guía para la Gestión de Albergues Colectivos, de Emergencia y Temporales del Gobierno de Guatemala

SE  
IDENTIFICARON

Mecanismos formales para tomar en cuenta a la población desplazada en la planificación del sitio. Tomar en cuenta a la población desplazada implica resolución de conflictos y designación de tareas, espacios, funciones o prioridades, a través de tres figuras: líderes comunitarios, nuevos liderazgos (por espacios o salones) y cabezas de familia.

LAS  
FAMILIAS NO

Cuentan con mascotas en el sitio.

## ESPACIO FÍSICO

Esta sección presenta los estándares mínimos de espacio recomendados por el equipo de infraestructura de OIM con base en el manual ESFERA y otros estándares internacionales.

## EL SITIO NO CUENTA

Con al menos 45 M<sup>2</sup> totales por persona (42.6 m<sup>2</sup> por persona)

## EL SITIO CUENTA

Con espacios dentro del centro colectivo o en una zona adyacente para que las familias puedan realizar sus actividades domésticas esenciales y de apoyo a los medios de subsistencia

## RIESGOS

## NO EXISTEN

Ríos a menos  
de 100 metros

## NO EXISTEN

Quebradas a menos  
de 100 metros

El sitio  
CUENTA CON  
CORTAFUEGOS\*

El sitio  
CUENTA  
Con  
mosquiteros\*\*

\*Se cumplen los estándares mínimos del Manual Esfera: un cortafuegos de 30 metros cada 300 metros de zona construida y un mínimo de dos metros (pero de preferencia el doble de la altura total de una estructura) entre los edificios o los alojamientos individuales.

\*\* Sin embargo, NO se cumplen los estándares mínimos del Manual Esfera: un suministro de al menos 2 mosquiteros por familia tratados con INSECTICIDA DE LARGA DURACIÓN.

## ENERGÍA ELÉCTRICA

- El sitio NO cuenta con una planta de poder o generador portátil de emergencias
- El sitio cuenta con lámparas portátiles, linternas, focos y baterías
- El sitio cuenta con acceso a alguna red de energía eléctrica

El sitio  
cuenta con  
**8.7 Personas**  
por toma-corrientes\*\*\*

El sitio  
cuenta con  
**0**  
regletas por  
toma-corrientes  
(De los que tienen regletas)

\*\*\*La unidad de infraestructura de OIM recomienda no más de 10 personas por toma-corriente.

## ARTÍCULOS NO ALIMENTARIOS, PROTECCIÓN Y EDUCACIÓN

### ARTÍCULOS NO ALIMENTARIOS MÁS NECESITADOS

La información recopilada por la DTM muestra que las principales necesidades de artículos no alimentarios son: ropa de cama, utensilios domésticos de uso personal y general, herramientas y accesorios para la construcción y mantenimiento y artículos para la instalación de viviendas.



### PROTECCIÓN

**HAY**  
PRESENCIA

POLICÍA NACIONAL  
CIVIL Y/O EJÉRCITO

**HAY**  
PRESENCIA

POLICÍA  
MUNICIPAL

**Hay** un mecanismo para reportar incidentes de violencia basada en género.

**Cuenta** con iluminación adecuada en la mayoría de espacios comunes.

### EDUCACIÓN



**NO ESTÁ**

INSTALADO EN  
UN CENTRO EDUCATIVO

El sitio cuenta con

**32**

Puntos de Agua

## AGUA

El sitio

**TIENE**al menos 1 punto de agua  
(chorro) por cada 250 personas**TIENE**un punto de abastecimiento de  
agua a 20 metros o menos**CUENTA**

con agua potable

**CUENTA**

con agua para higiene personal

**NO TIENE**tanques de almacenamiento  
de agua o cisterna

## HIGIENE

**NO HAY**

inodoros conectados a alcantarillado

**TIENE**

servicios sanitarios separados por sexo

**CUENTA**

al menos con 1 servicio sanitario para cada 50 personas

**TIENE**

duchas o regaderas separadas por sexo

**TIENE**

al menos 1 ducha o regadera para cada 100 personas

## SANEAMIENTO

El sitio

**CUENTA**con un mecanismo para la recolección  
desechos de manera periódica.El sitio recolecta sus  
desechos a través de**LA MUNICIPALIDAD**En este sitio se recolectan  
los desechos**AL MENOS 2 VECES POR  
SEMANA**

## MANEJO DE DESECHOS MÉDICOS

**TIENE**un mecanismo para recolectar y deshacerse de  
los desechos médicos por separado

## SALUD

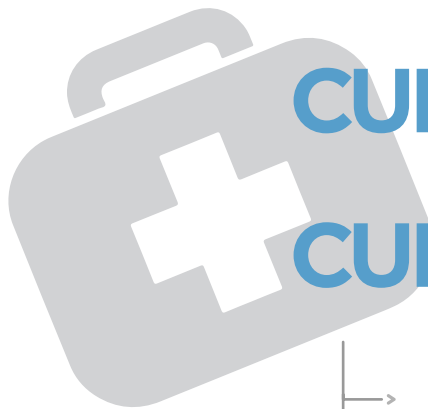
CUENTA  
CUENTAUN BOTIQUÍN BÁSICO O  
DE PRIMEROS AUXILIOSUNA CLÍNICA O ALGÚN  
MECANISMO DE PROVISIÓN  
DE SERVICIOS DE SALUD

TIENE

algún tipo de registro  
de atenciones médicas

BRINDA

servicios de salud  
permanentementeLOS DOS PRINCIPALES PROBLEMAS  
DE SALUD REPORTADOS SON:

1

**Problemas respiratorios:**  
Gripe, tos, fiebre, dolor de  
garganta, resfriados, etc.

2

**Problemas  
gastrointestinales:**  
Dolor de estómago,  
diarrea, entre otros.

## SEGURIDAD ALIMENTARIA BÁSICA



PROVEE

alimentación

**3** o más  
veces al día

TIENE

disponibilidad  
de alimentaciónsuplementaria para **madres  
embarazadas o lactantes**

TIENE

disponibilidad  
de alimentaciónsuplementaria para  
**niñas y niños**





United Nations  
**CERF**

Central  
Emergency  
Response  
Fund



**NTMI**

<https://mic.iom.int/webntmi/>