

+info <https://mic.iom.int>

## PERSONAS RETORNADAS POR DEPARTAMENTO DE DESTINO

Enero - Noviembre 2021

# 58,462

Personas retornadas  
Enero - Noviembre 2021

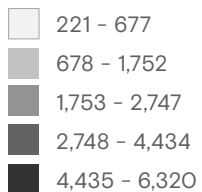
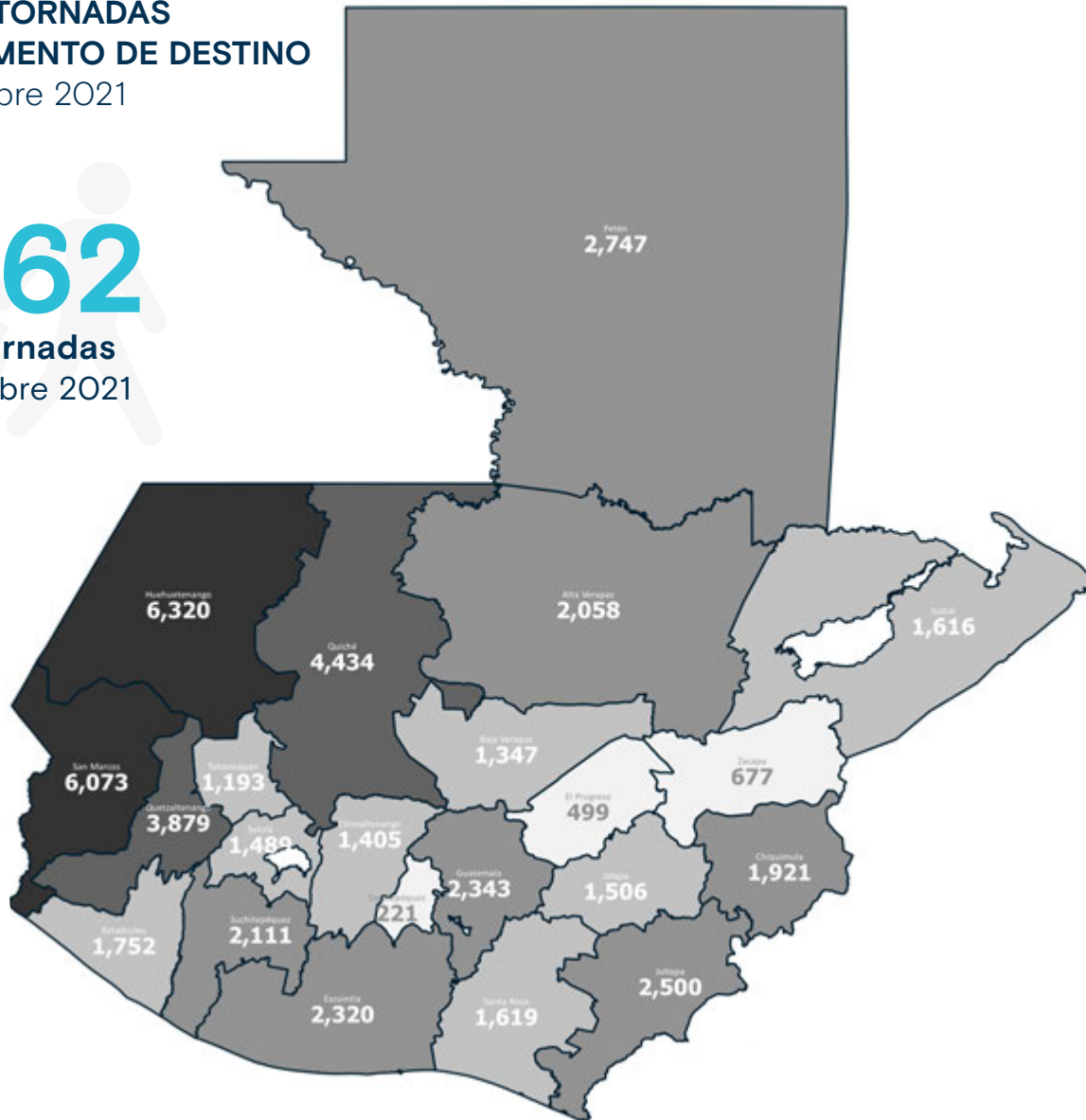

## Personas retornadas según país de aprehensión

Enero - Noviembre 2021

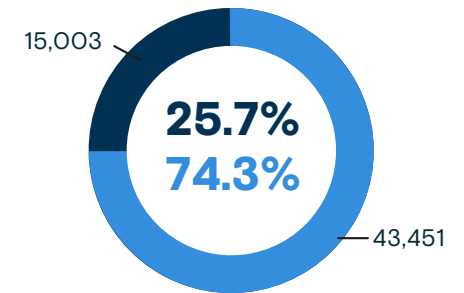

● Estados Unidos ● México ● Otros: 8

## Personas adultas retornadas (+18) según sexo

Enero - Noviembre 2021

### ESTADOS UNIDOS

MUJERES: 3,632 HOMBRES: 8,171



De cada 3.2 personas adultas retornadas de Estados Unidos, 1 es mujer.

### MÉXICO

MUJERES: 6,342 HOMBRES: 28,171



De cada 5.4 personas adultas retornadas de México, 1 es mujer.

Los datos pueden variar mes a mes por procesamiento de información.

[+info https://mic.iom.int](https://mic.iom.int)

## Personas retornadas mensualmente a Guatemala Enero 2018 - Noviembre 2021

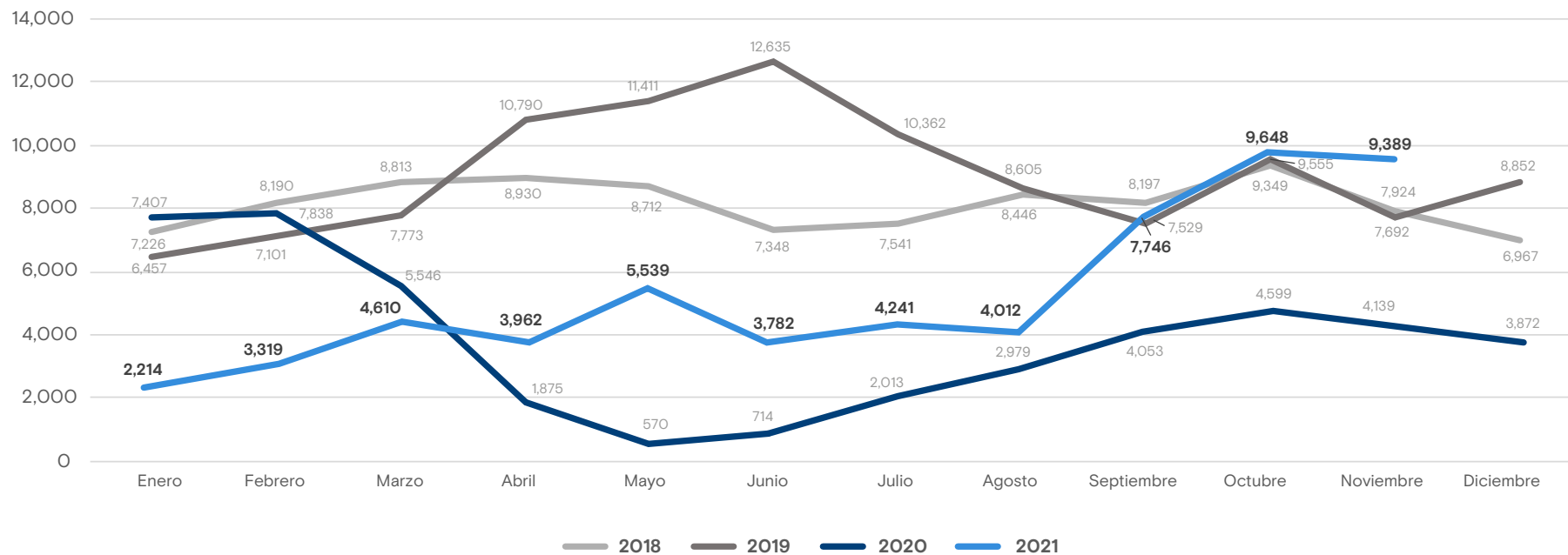

Fuentes: Instituto Guatemalteco de Migración (IGM) y Secretaría de Bienestar (SBS).

### Variación: Enero - Noviembre 2020 y Enero - Noviembre 2021

#### Variación Total

 2020: 41,733  
 2021: 58,462

#### Estados Unidos

**-25.4%** ↓

 2020: 20,103  
 2021: 15,003

Población Adulta



Niñez y Adolescencia

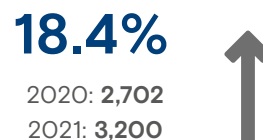

#### México

**100.9%** ↑

 2020: 21,630  
 2021: 43,451

Población Adulta



Niñez y Adolescencia

