

+info <https://mic.iom.int>

NIÑEZ NO ACOMPAÑADA RETORNADA POR DEPARTAMENTO DE DESTINO

Enero - Noviembre 2022

6,892

**Total de Niñez
no acompañada retornada**
Enero - Noviembre 2022

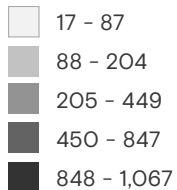
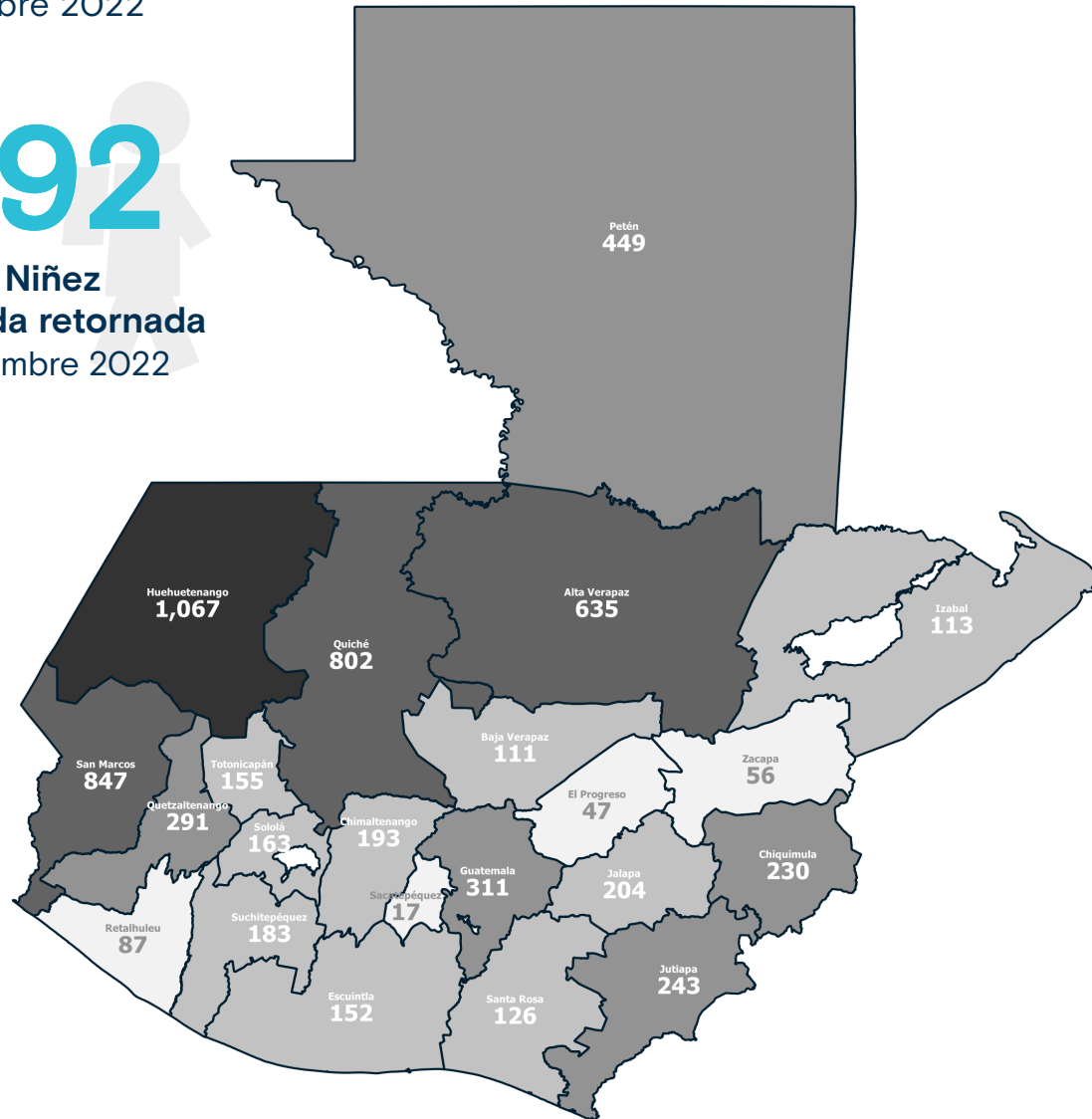

Los datos pueden variar mes a mes por procesamiento de información.

Variación total
Enero - Noviembre 2022

-3.6% ↓

ENE-NOV 2021: 7,149
ENE-NOV 2022: 6,892

**Niñez no acompañada retornada
por país de aprehensión**
Enero - Noviembre 2022

| MÉXICO | EUA |
|--------------|-------------|
| 6,563 | 179 |
| 95.2% | 2.6% |

Otros: 150 (2.2%)

**Niñez no acompañada retornada
por centro de recepción**
Enero - Noviembre 2022

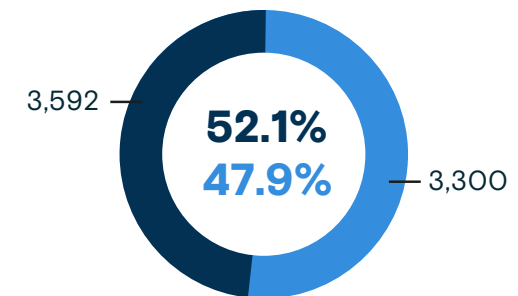

- CNRQ** Albergue "Casa Nuestras Raíces" Quetzaltenango
- CNRG** Albergue "Casa Nuestras Raíces" Guatemala

+info <https://mic.iom.int>

Niñez no acompañada retornada a Guatemala / Enero 2019 - Noviembre 2022

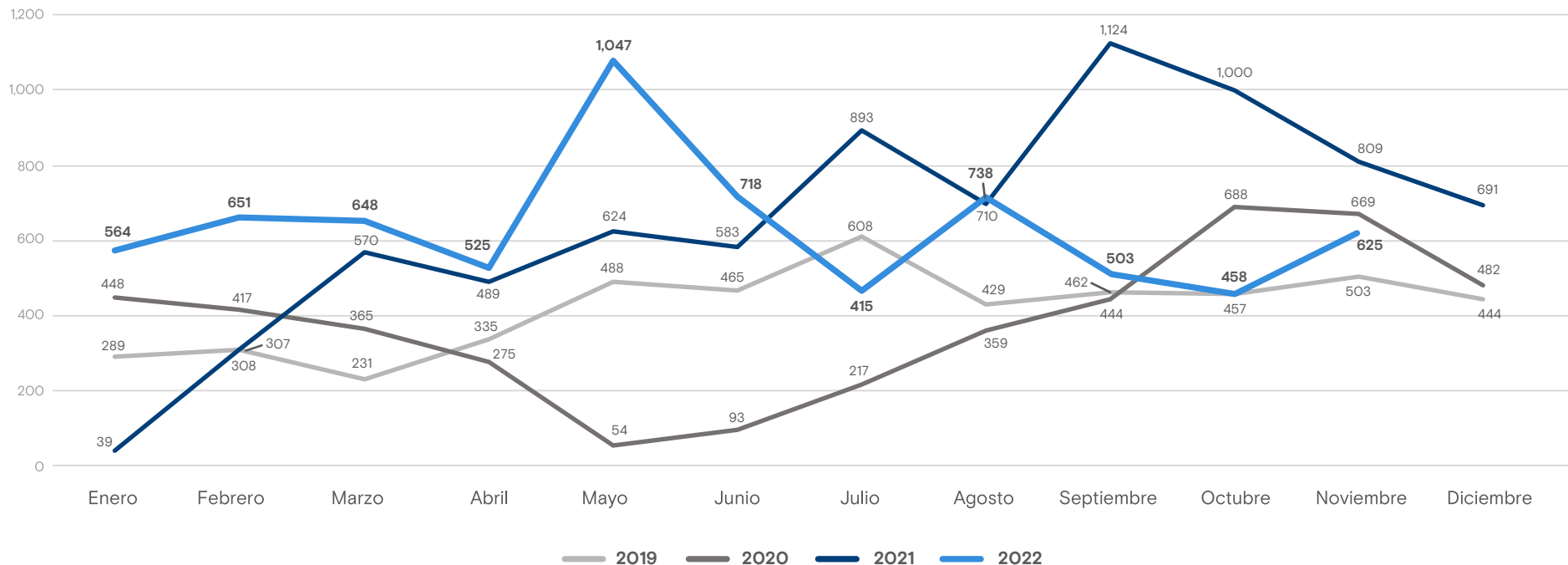

Fuente: Secretaría de Bienestar Social (SBS)

Caracterización de la población

Niñez no acompañada retornada por sexo Enero - Noviembre 2022



Niñez no acompañada retornada por motivación para migrar Enero - Noviembre 2022

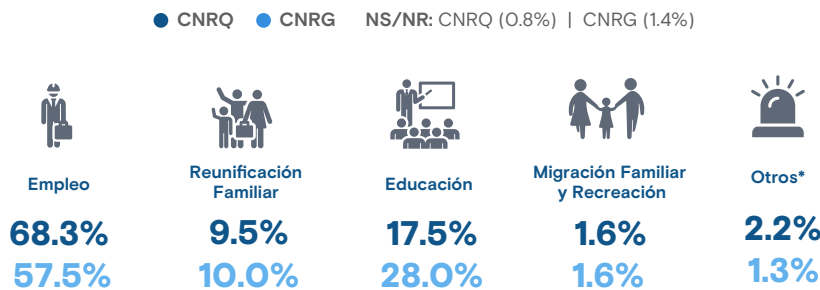

*Otros incluye: compras, violencia, salud y beneficio migratorio a terceros

Niñez no acompañada retornada por grupo étnico Enero - Noviembre 2022

