

+info <https://mic.iom.int>

NIÑEZ NO ACOMPAÑADA RETORNADA POR DEPARTAMENTO DE DESTINO

Enero - Julio 2022

4,622

Total de Niñez
no acompañada retornada
Enero - Julio 2022

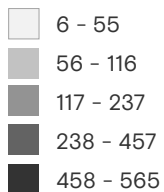
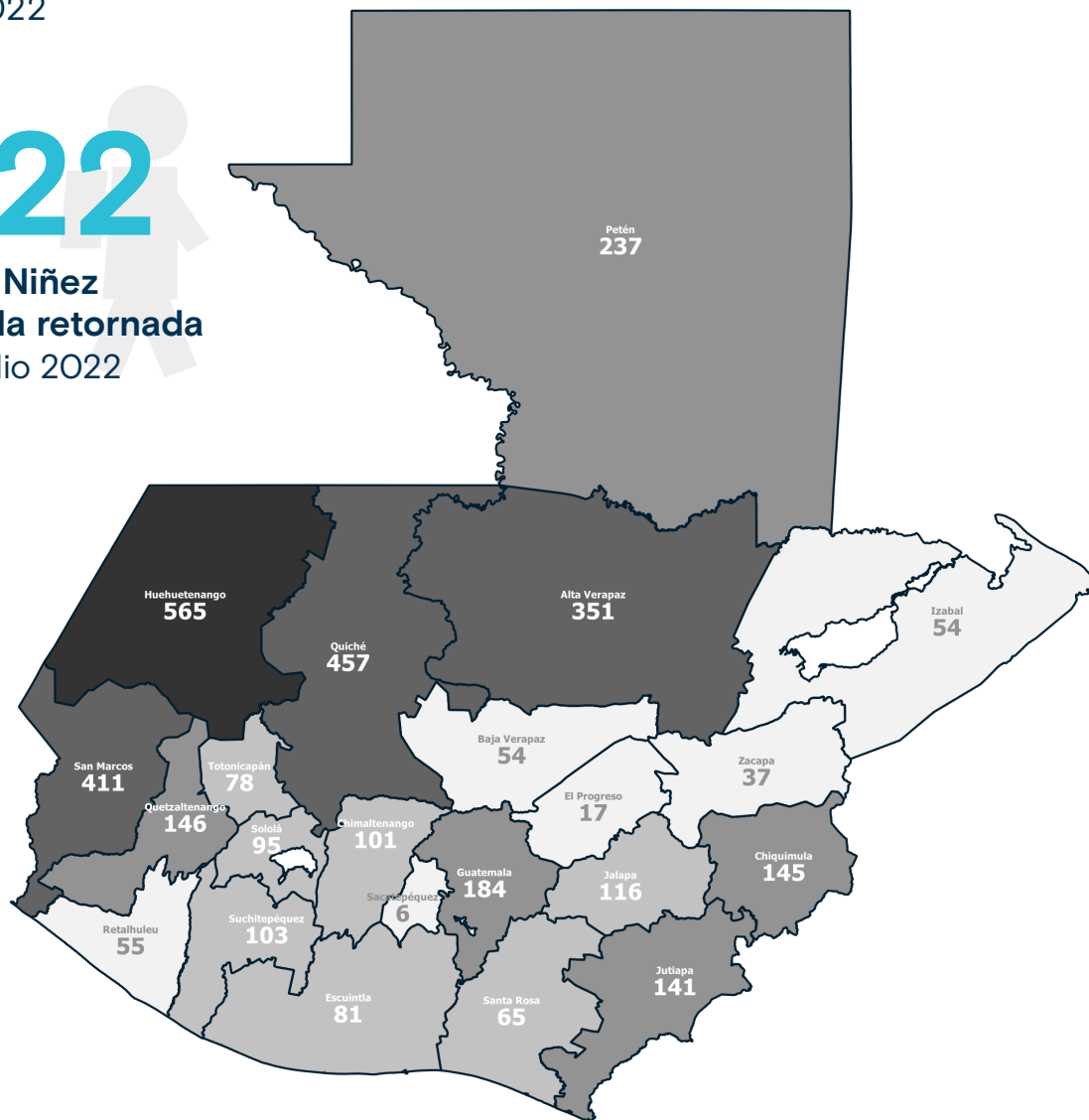

Los datos pueden variar mes a mes por procesamiento de información.

Variación total
Enero - Julio 2022

-4.1% ↓

ENE-JUL 2021: 7,840
ENE-JUL 2022: 4,622

Niñez no acompañada retornada
por país de aprehensión
Enero - Julio 2022

MÉXICO	EUA
4,392	121
95.0%	2.6%

Otros: 109 (2.4%)

Niñez no acompañada retornada
por centro de recepción
Enero - Julio 2022

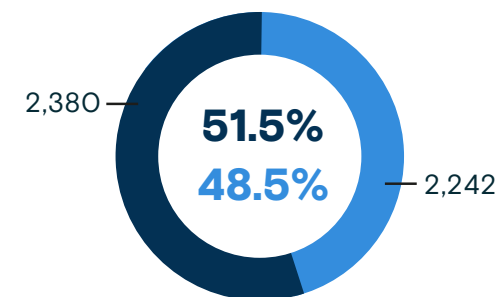

- CNRQ** Albergue "Casa Nuestras Raíces" Quetzaltenango
- CNRG** Albergue "Casa Nuestras Raíces" Guatemala

+info <https://mic.iom.int>

Niñez no acompañada retornada a Guatemala / Enero 2019 - Julio 2022

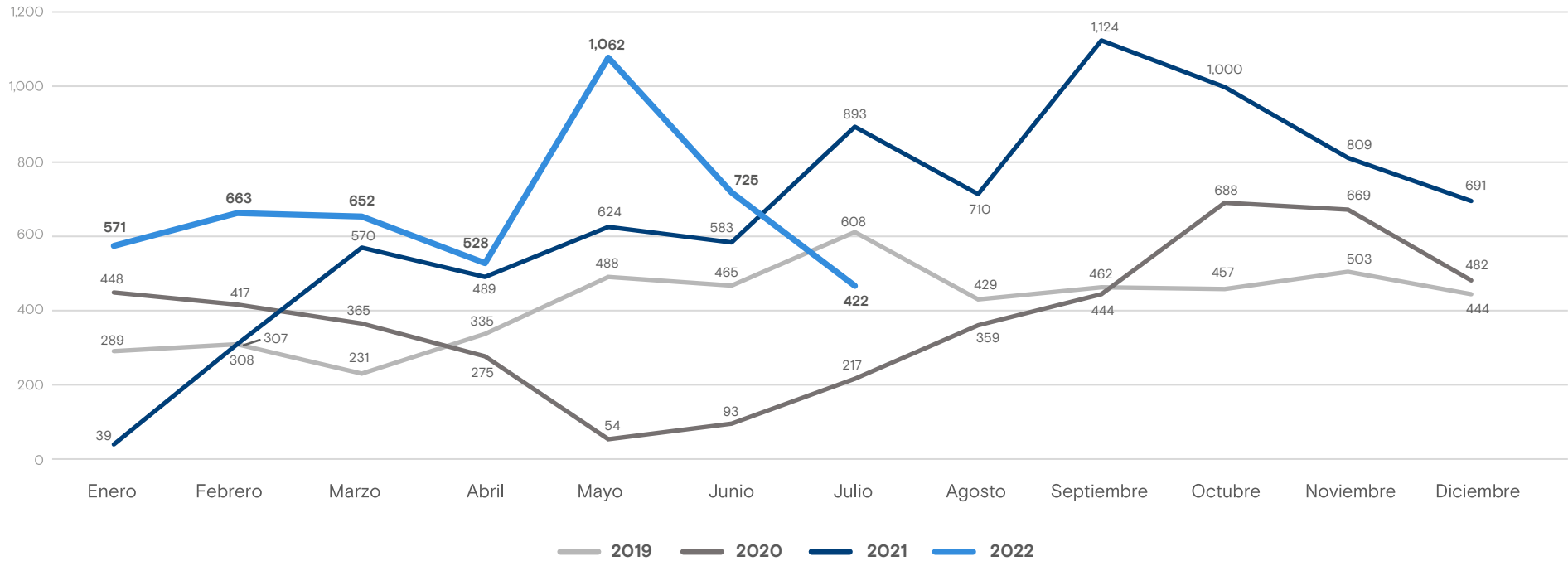

Fuente: Secretaría de Bienestar Social (SBS)

Caracterización de la población

Niñez no acompañada retornada por sexo Enero - Julio 2022



Niñez no acompañada retornada por motivación para migrar Enero - Julio 2022

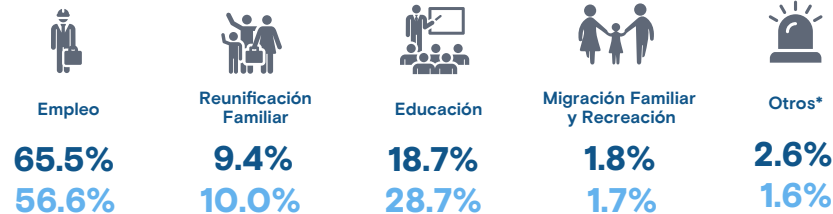

*Otros incluye: compras, violencia, salud y beneficio migratorio a terceros

● CNRQ ● CNRG

Niñez no acompañada retornada por grupo étnico Enero - Julio 2022

