

+info <https://mic.iom.int>

NIÑEZ NO ACOMPAÑADA RETORNADA POR DEPARTAMENTO DE DESTINO

Enero - Septiembre 2022

5,853
Total de Niñez
no acompañada retornada
Enero - Septiembre 2022

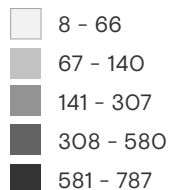
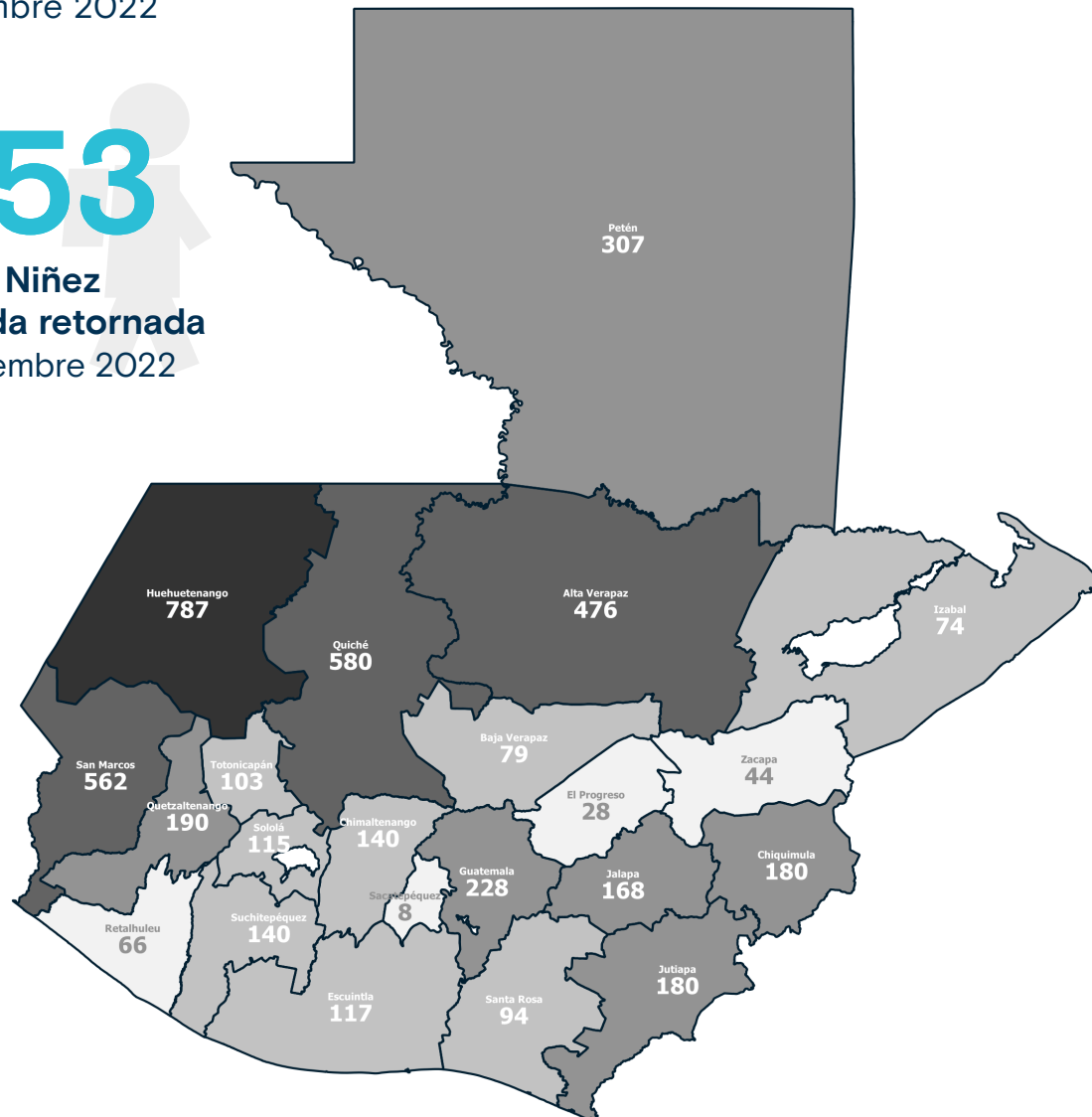

Los datos pueden variar mes a mes por procesamiento de información.

Variación total
Enero - Septiembre 2022

9.6% ↑

ENE-SEP 2021: 5,340
ENE-SEP 2022: 5,853

Niñez no acompañada retornada
por país de aprehensión
Enero - Septiembre 2022

MÉXICO	EUA
5,583	150
95.4%	2.6%

Otros: 120 (2.1%)

Niñez no acompañada retornada
por centro de recepción
Enero - Septiembre 2022

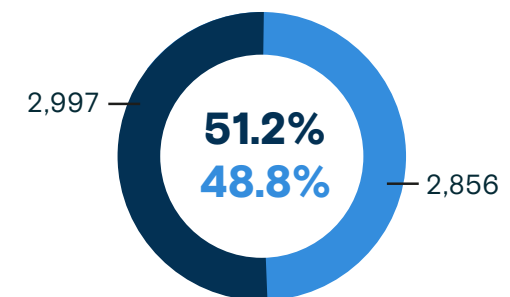

- CNRQ** Albergue "Casa Nuestras Raíces" Quetzaltenango
- CNRG** Albergue "Casa Nuestras Raíces" Guatemala

+info <https://mic.iom.int>

Niñez no acompañada retornada a Guatemala / Enero 2019 - Septiembre 2022

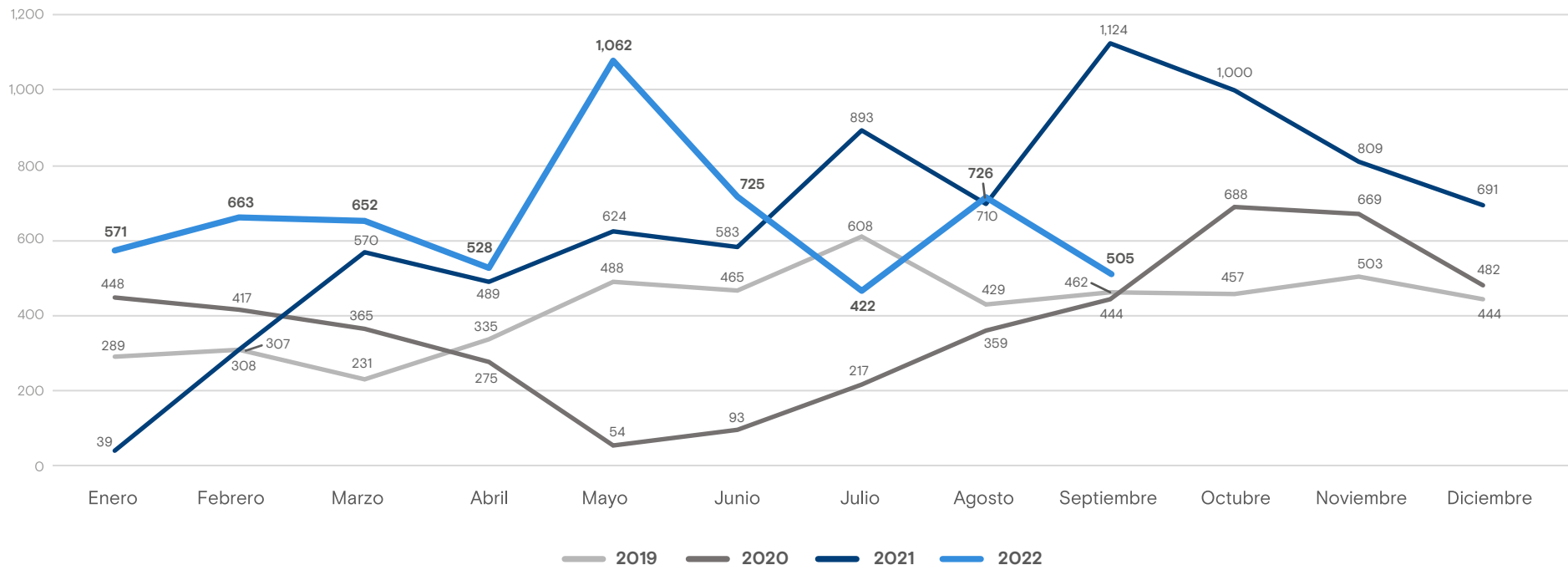

Fuente: Secretaría de Bienestar Social (SBS)

Caracterización de la población

Niñez no acompañada retornada por sexo Enero - Septiembre 2022



Niñez no acompañada retornada por motivación para migrar Enero - Septiembre 2022

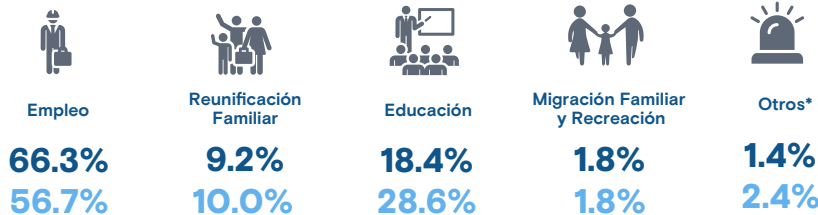

*Otros incluye: compras, violencia, salud y beneficio migratorio a terceros

● CNRQ ● CNRG NS/NR: CNRQ (1.6%) | CNRG (1.9%)

Niñez no acompañada retornada por grupo étnico Enero - Septiembre 2022

