

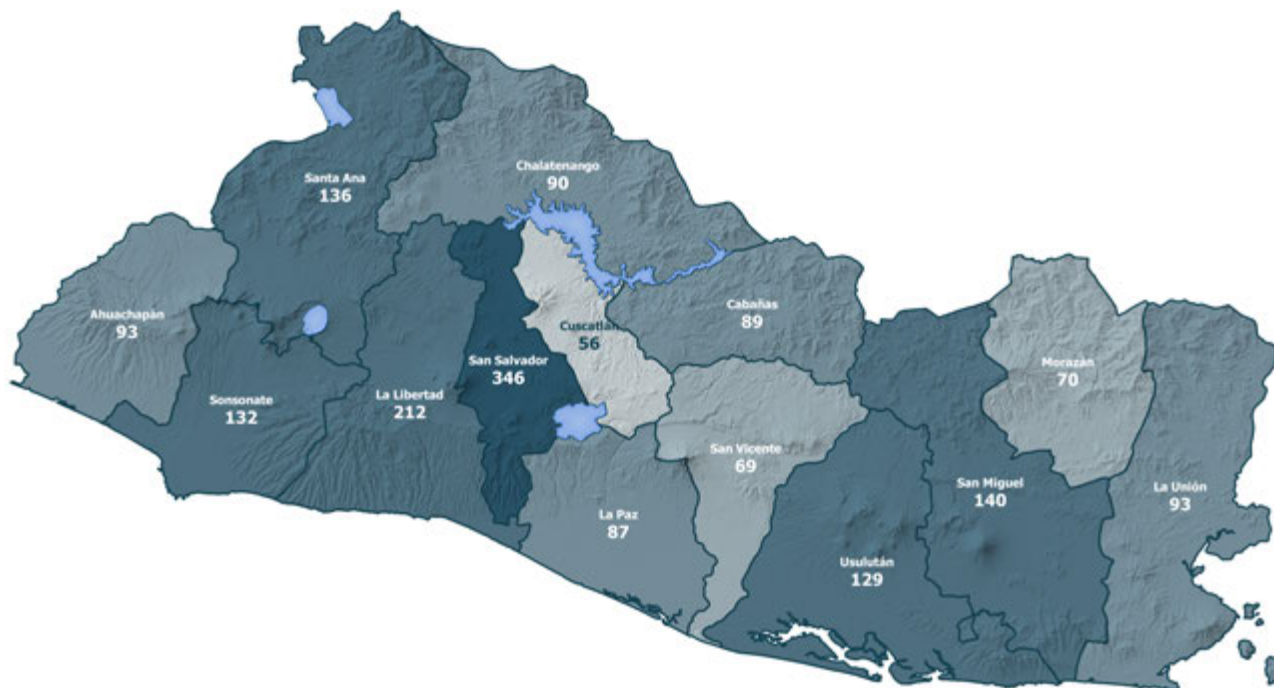

# 1,877

Total de Mujeres y Niñas retornadas  
Enero - Noviembre 2020

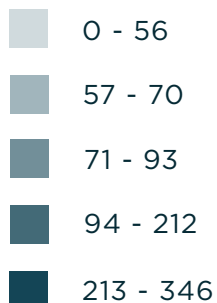

### MUJERES Y NIÑAS RETORNADAS SEGÚN PAÍS DE REPATRIACIÓN

Enero - Noviembre 2020

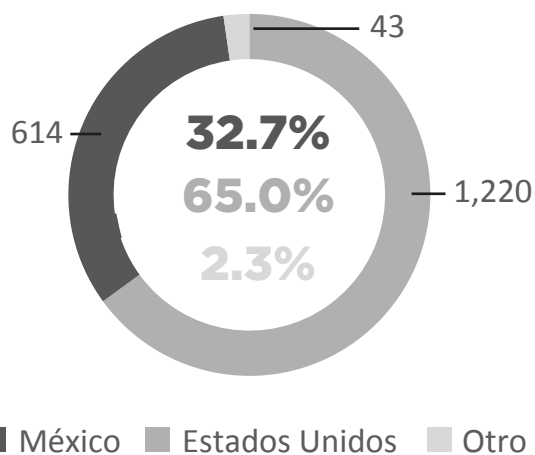

### MOTIVOS REPORTADOS PARA MIGRAR / Enero - Noviembre 2020

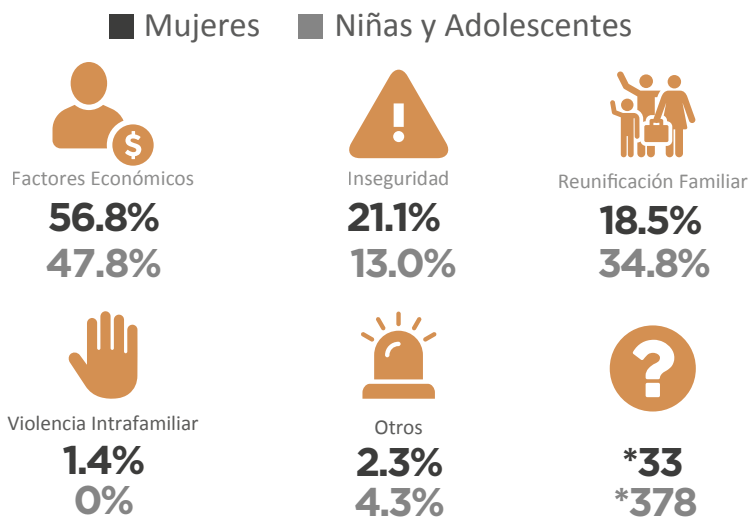

\*Registros excluidos para los porcentajes de cada motivo, debido a que no se especificó una respuesta (2.3% para toda la población adulta, 89.2% para toda la niñez).

### PERSONAS ADULTAS (18+) RETORNADAS

Enero - Noviembre 2020

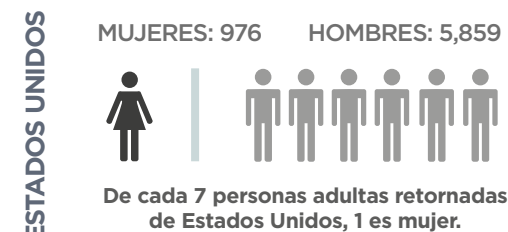

TOTAL DE MUJERES Y NIÑAS RETORNADAS MENSUALMENTE A EL SALVADOR / ENERO 2017 - NOVIEMBRE 2020

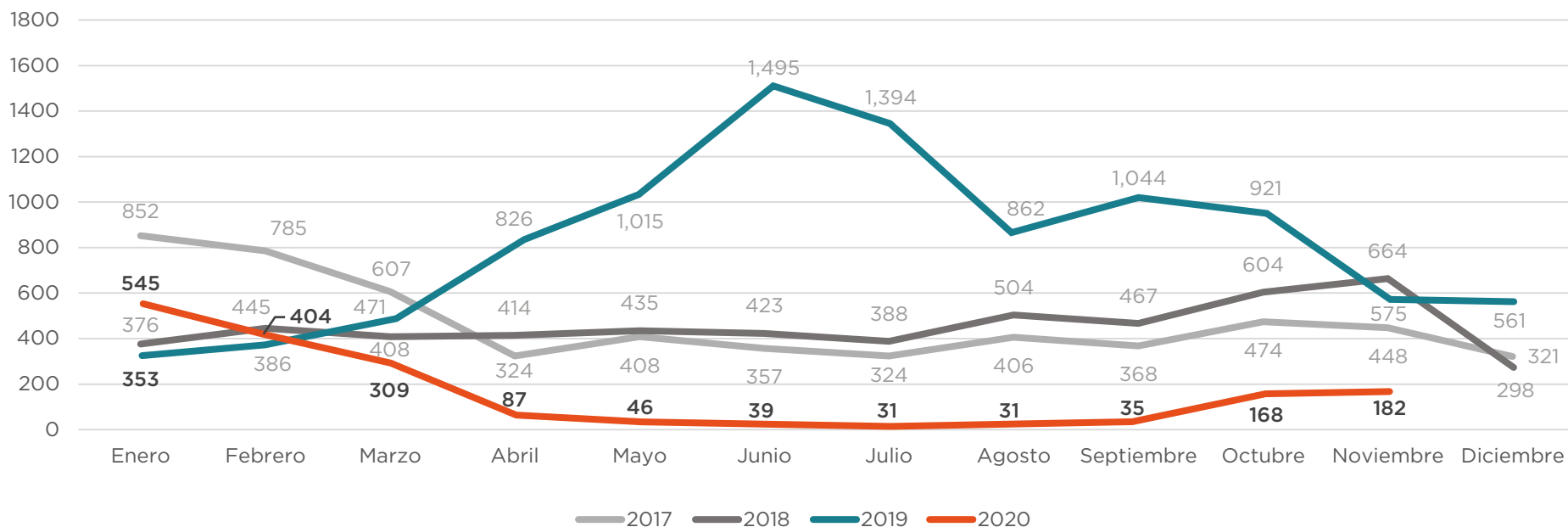

Fuente: Dirección General de Migración y Extranjería (DGME).

### VARIACIÓN

Enero - Noviembre 2019 y Enero - Noviembre 2020

#### VARIACIÓN TOTAL

**-79.9%** ↓ 

2019: 9,342  
2020: 1,877

#### ESTADOS UNIDOS

**-58.4%** ↓

2019: 2,932  
2020: 1,220

Mujeres

Niñas y Adolescentes

**-63.2%**

2019: 2,650  
2020: 976

**-13.5%**

2019: 282  
2020: 244

#### MÉXICO

**-90.4%** ↓

2019: 6,397  
2020: 614

Mujeres

Niñas y Adolescentes

**-88.5%**

2019: 3,879  
2020: 448

**-93.4%**

2019: 2,518  
2020: 166