

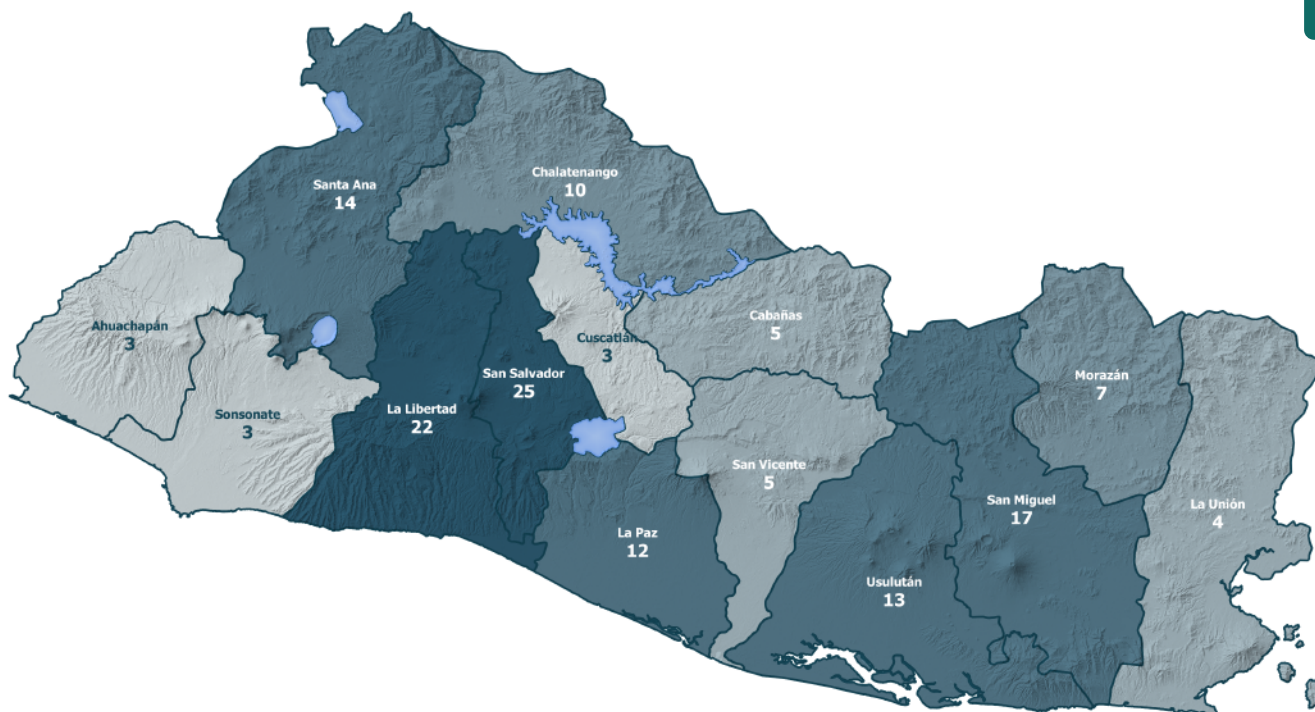

# 150

**Total de Mujeres y Niñas retornadas**  
Enero - Marzo 2021

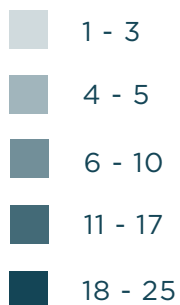

### MUJERES Y NIÑAS RETORNADAS SEGÚN PAÍS DE REPATRIACIÓN

Enero - Marzo 2021

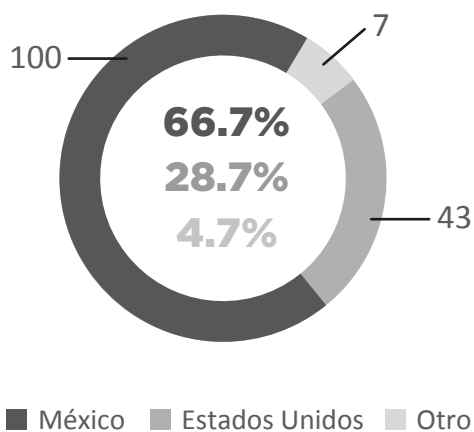

### MOTIVOS REPORTADOS PARA MIGRAR / Enero - Marzo 2021

■ Mujeres Adultas



\*Registros excluidos para los porcentajes de cada motivo, debido a que no se especificó una respuesta (2.7% para toda la población adulta).

### PERSONAS ADULTAS (18+) RETORNADAS

Enero - Marzo 2021

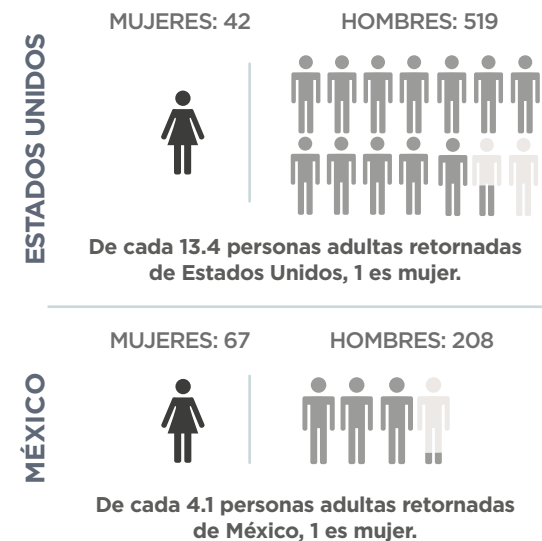

### TOTAL DE MUJERES Y NIÑAS RETORNADAS MENSUALMENTE A EL SALVADOR / ENERO 2018 - MARZO 2021

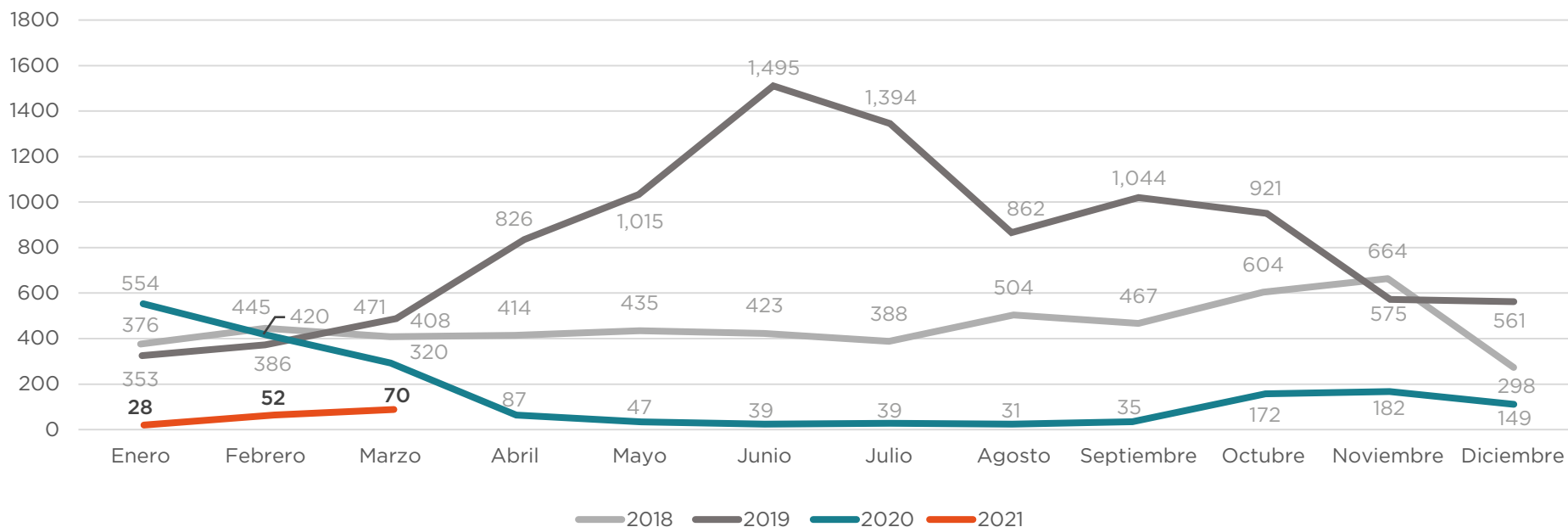

Fuente: Dirección General de Migración y Extranjería (DGME).

### VARIACIÓN

Enero - Marzo 2020 y Enero - Marzo 2021

#### VARIACIÓN TOTAL

**-88.4%** ↓ 

2020: 1,294  
2021: 150

#### ESTADOS UNIDOS

**-95.0%** ↓

2020: 861  
2021: 43

Mujeres

Niñas y Adolescentes

**-94.3%**

2020: 740  
2021: 42

**-99.2%**

2020: 121  
2021: 1

#### MÉXICO

**-76.1%** ↓

2020: 419  
2021: 100

Mujeres

Niñas y Adolescentes

**-78.2%**

2020: 308  
2021: 67

**-70.3%**

2020: 111  
2021: 33